

Realizemos os Sonhos

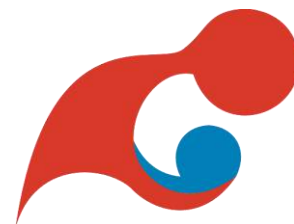

GOVERNADOR: OLANDINO ROBERTO

PRESIDENTE: LAUDOMIR LAMPERT

Vice-Pres.: Elmo Winkelmann

Pres. Eleito: Denis Reinehr

CRONOGRAMA E PLANO DE METAS

2009/2010

INFORMAÇÕES

TELEFONES ÚTEIS:

- Centro Comunitário Bairro Guaira(55) 9922-9581
- Faxineira do Quiosque.....(55) 9673-0186
- C. da Amizade – Yara T. L. Lampert(55) 3535-2496 ou 9149-5551
- Rotaract Club –Taísa Waldamery.....(55) 9169-0815
- Interact Club – Gregory Bonfanti(55)
- ACI – Associação Comercial e Industrial(55) 3535-1338

Companheiro:



Rotary Club de Três de Maio - Distrito 4660
Plano de Organização das Comissões - Gestão 2009/10

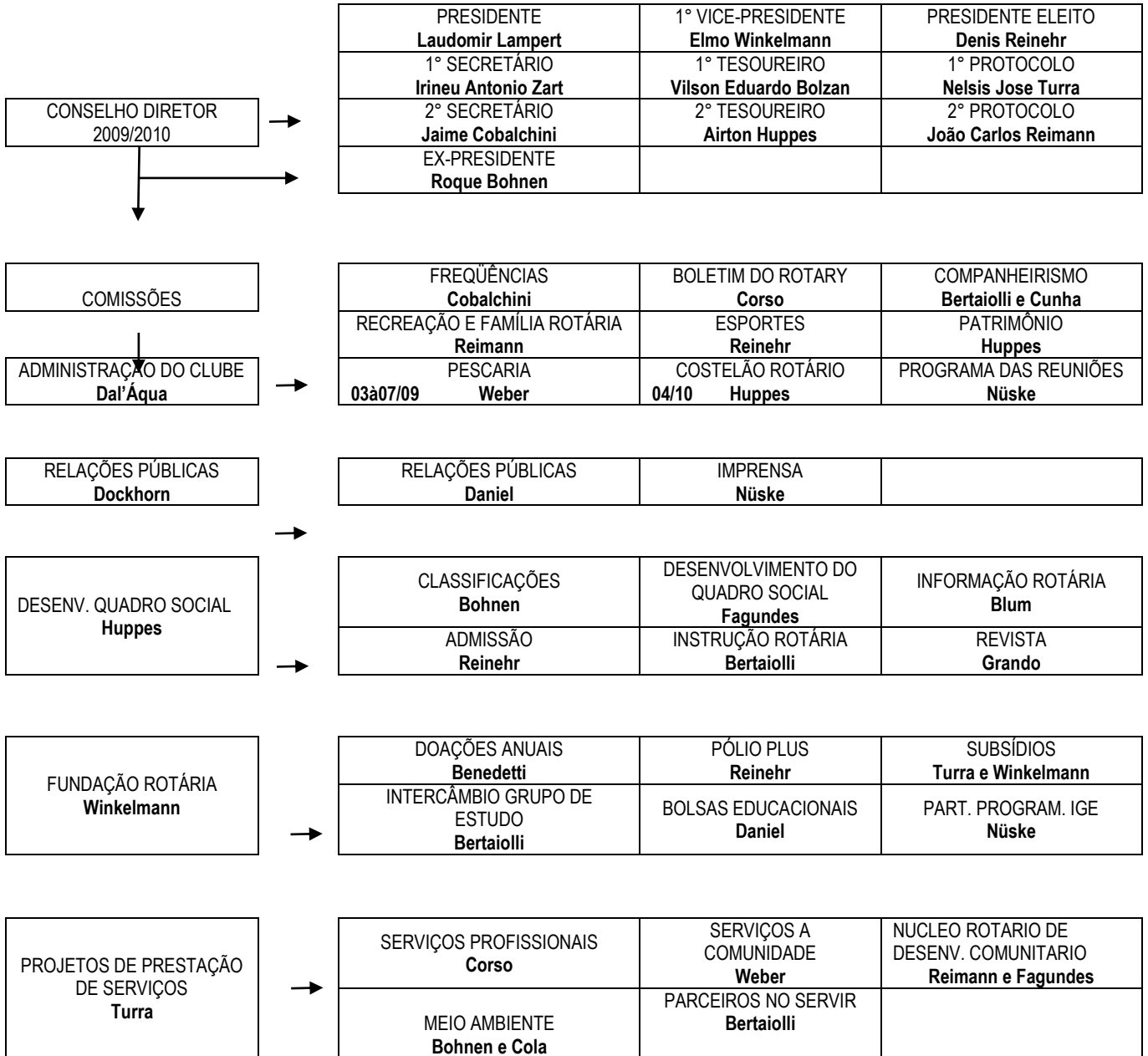

ROTARY CLUB - TRES DE MAIO		LISTAGEM DE COMPANHEIROS			
		Julho de 2008			
Nome Companheiro	Nome Esposa	E-mail	Fone Residencial	Fone Comercial	Celular
ÁIRTON HUPPES	LURDES	alhupp@wnl.com.br	9614-5978	3535 2055	9614 5978
AIRTON JOSÉ BERTAIOLLI	SALETE	ajbert@abinet.com.br	3535 1453	3535 1950	9962 6109
ANDRÉ DAL ÁQUA	LEILA	dalaqua@mksnet.com.br	3535 2383	3535 1337	9971 2715
BRUNO R. DOCKHORN	ELISETE	brunodockhorn@gmail.com	3535 1659	3535 1022	9961 3013
DENIS REINEHR	ALESSANDRA	reinehr@mksnet.com.br	3535-2174	3535 1950	9928 0525
ELMO WINKELMANN	VERA	elmow@wnl.com.br	9603 9346		9912 1009
GILSON A. GRANDO		emtmaio@emater.tche.br		3535 1934	9622 5821
ILDO CORSO	NEIVA	ildo.corso@abase.com.br	3535 1429	3535 2023	9622 7123
IRINEU ANTÔNIO ZART	SEDI	iaz@abinet.com.br	3535 1158	3535 1564	9961 5102
JAIME COBALCHINI	IDALINA	cobalchini@cobalchini.brtdata.com.br	3535 1265		
JOÃO CARLOS REIMANN	ZÉLIA	lsvtm@hotmail.com	3535 1519	3535 1185	9607 3569
JOSÉ DA SILVA CUNHA	LILA	jcunhaveiculos@yahoo.com.br	3535 2763	3535 1335	8116 6705
JULINHO BENEDETTI	VERA LÚCIA	benedetti@mksnet.com.br	3535 2457	3537 5029	9961 2968
LAUDOMIR LAMPERT	YARA	escritorioabc@escritorioabc.com.br	3535 2496	3535 1147	9606 4148
MARCELO DA SILVEIRA	IZABEL	marcelosilveira@wnl.com.br		3537 1318	9917 6174
MAURO ALBERTO NUSKE	TAISA	mauronuske@gmail.com.br		3535 1011	9632 6075
NELSI JOSÉ TURRA	GLACI	turra@portalturra.com.br	3535 1723	3535 1296	9961 8854
PAULO LOPES FAGUNDES	ELAINE	hepaulo@uol.com.br	3535 3175	3535 1950	9973 5489
PAULO RICARDO TOMASI	MARIA DO CARMO	pptomasi@wnl.com.br	3535 1997	3535 1202	9961 3289
ROQUE BOHNEN	MIRÉIA	proambi@wnl.com.br	9961 3369	8114 9951	8114 9948
SELBI SCHWINGEL	ELOISA	engenharia@independencia.rs.gov.br	3535 1654	3539 1133	9992 9144
VILSON BOLZAN	INGRIT	oticatictactm@yahoo.com.br	3535 1497	3535 1252	9611 3836
WALDEMAR BLUM	LORI	ullmann@abinet.com.br	3535 1551	3535 1100	9935 7401

ROTARY - TABELA DE RESPONSÁVEIS POR EVENTOS/JANTAS

Ano Rotário: 2008-2009

Data	Evento	Responsáveis	OBS-OK
11.09.2008	Reunião de Trabalho	Bidu e Caubi	
18.09.2008	Companheirismo (Pescaria)	Elmo e Jaime	
25.09.2008	Pescaria (Argentina)	Todos	
02.10.2008	Reunião de Trabalho	Corso e Waldemar	
09.10.2008	Reunião de Trabalho (Costelao)	Cunha e Bertaiolli	
16.10.2008	Reunião de Trabalho	Bruno e Denis	
23.10.2008	Família Rotária	Paulo e Irineu	
30.10.2008	Companheirismo	Mauro e Marcelo	
06.11.2008	Reunião de Trabalho	Huppés e Andre	
13.11.2008	Reunião de Trabalho	Selbi e Gilson	
20.11.2008	Futebol	Aniversariantes	Casa do Bertaiolli
27.11.2008	Reunião de Trabalho	Bruno e Reimann	
04.12.2008	Reunião de Trabalho	Turra e Roque	
11.12.2008	Festiva de Natal	Bidu, Huppés e Andre	Quiosque Rotary
18.12.2008	Companheirismo	Elmo e Gilson	
25.12.2008	Facultativo (feriado)		
01.01.2009	Facultativo (Feriado)		
08.01.2009	Reunião de Trabalho	Cunha e Bertaiolli	
16.01.2009	Companheirismo – 6ª Feira	Aniv. Huppés, Roque e Corso	Fazenda-Roque
22.01.2009	Reunião de trabalho	Mauro e Marcelo	
29.01.2009	Companheirismo	Gilson e Selbi	
05.02.2009	Reunião de Trabalho	Reimann e Bruno	
12.02.2009	Companheirismo – 6ª Feira	Aniversariantes	Granja Winkel.
19.02.2009	Reunião de Trabalho	Cunha e Bertaiolli	
26.02.2009	Reunião de Trabalho	Selbi e Waldemar	
05.03.2009	Reunião de Trabalho	Turra e Roque	
12.03.2009	Companheirismo	Huppés e Andre	
19.03.2009	Reunião de Trabalho	Paulo e Denis	
26.03.2009	Reunião de Trabalho	Elmo e Gilson	
02.04.2009	Reunião de Trabalho	Bidu e Caubi	
09.04.2009	Facultativo- (Páscoa)		
16.04.2009	Reunião de Trabalho	Corso e Bertaiolli	
23.04.2009	Reunião de Trabalho (EXPOFEIRA)	Selbi e Reimann	
30.04.2009	Reunião de Trabalho (EXPOFEIRA)	Bruno e Denis	
07.05.2009	Semana da Expofeira	Todos os Companheiros	
14.05.2009	Homenagem ao dia das Mães	Elmo e Jaime	Quiosque Rotary
21.05.2009	Reunião de Trabalho	Mauro e Roque	
28.05.2009	Companheirismo	Aniversariantes	
04.06.2009	Reunião de Trabalho	Cunha e Turra	
11.06.2009	Reunião de Trabalho	Waldemar e Corso	
18.06.2009	Companheirismo	Aniversariantes	
25.06.2009	FESTIVA DE POSSE CONS. DIRETOR	Huppés , Bidu e Andre	Quiosque Rotary
OBS:	CALENDÁRIO SUJEITO A ATERAÇÃO		

ROTARY CLUBE TRES DE MAIO

CALENDÁRIO DE ANIVERSÁRIOS

Gestão 2008-2009

JANEIRO			ABRIL		
04	Ani	Lori Sonia, esposa comp Waldemar Blum	03	Ani	Leila Dal'Água, esposa comp André Dal'Água
06	Aniv	Luisa – Filha comp. Huppés e Lurdes	03	Cas	Comp Roque e Miréia Bohnen
07	Ani	Alexandra – Esp. Comp. Denis	08	Ani	Comp Waldemar Blum
08	Cas	Com Selbi e Eloísa Schwingel	09	Ani	Vera, esposa comp. Julinho Benedetti
08	Cas	Marcelo e Izabel	10	Cas	Comp Nelsis José e Glaci Marlene Baisch Turra
10	Ani	Comp. Roque Bohnen	12	Ani	Helena – Filha Comp. Roque e Miréia
15	Ani	Felipe, filho comp Selbi e Eloisa Schwingel	17	Ani	Marga filha comp Henrique e Thuna Becker
17	Ani	Lamaison, filho comp José e Lila Cunha	17	Ani	Fabiola filha comp. Vilson e Ingrid Bolzan
18	Ani	Comp. Huppés	17	Ani	Lamaison, filho comp José e ilá Cunha
20	Cas	Comp Waldemar e Lori Blum	19	Ani	Carlos filho comp Waldemar Blum
24	Ani	Comp Ildo Corso	26	Ani	Fernanda, filha comp Paulo e Maria do Carmo T
24	Cas	Comp. Ildo e Neiva Maria Benedetti Corso			
25	Ani	Ingrid, esposa comp. Wilson Eduardo Bolzan	MAIO		
28	Ani	Comp Henrique Becker Filho	01	Ani	Comps. José Cunha
28	Cas	Comp André e Leila Dal'Água	01	Ani	Comp Julinho Benedetti
			02	Ani	Neusa filha comp. Elmo e Vera Winckelmann
FEVEREIRO			05	Cas	Comp. Laudomir e Yara
01	Ani	Comp Elmo Winkelmann	08	Ani	Luma – filha Comp. Denis e Alexandra
03	Cas	Comp. Jaime e Idalina	22	Ani	Claudia, filha comp. Elmo e Vera Winckelmann
14	Ani	Comp Irineu Antonio Zart			
15	Ani	Karine, filha comp João C. e Zélia Reimann	JUNHO		
15	Cas	Comp Vilson e Ingrid Bolzan	04	Ani	Maria do Carmo, esp. Comp. Paulo R. Tomasi
16	Ani	Alexandre , filho comp Vilson e Ingried Bolzan	08	Ani	Vera , Esp. Comp Elmo Winkelmann
25	Ani	ilá a, esposa comp Selbi Schwingel	12	Ani	Vanessa, filha Comp. Airton e Salete Bertaiolli
			25	Ani	Heitor Frederico, filho comp. Henrique e Thuna
MARÇO				Cãs	Comp. Cunha e Lila
02	Ani	Sonia filha comp Waldemar e Lori Blum			
03	Ani	Zélia Moreira, esposa comp João C. Reimann			
04	Ani	Andréas, filho comp André e Leila Dal'Água			
15	Ani	Gabriel – Filho Comp. Huppés			
16	Ani	Lurdes – Esp Comp. Huppés			
21	Ani	Gabriel, Filho comp. Julinho Benedetti			
22	Ani	Joana, filha comp André e Leila Dal'Água			
28	Ani	Comp Nelsis José Turra			
31	Cas	Comp João Carlos e Zélia Reimann			

JULHO			OUTUBRO		
01	Ani	Lucas – filho comp. Roque e Miréia	03	Ani	Morgana, filha comp José e Lilá Cunha
03	Ani	Marcos Vinícius, filho comp Ildo e Neiva Corso			
07	Ani	Gustavo – Filho Comp. Julinho e Vera Benedetti	11	Ani	Andressa Linéia, filha comp Nelsis e Glaci Turra
07	Ani	André, filho comp Airton e Maria Salete Bertaiolli	12	Ani	Jamile, filha comp João Carlos e Zélia Reimann
07	Ani	Gustavo, filho comp. Julinho e Vera Benedetti	14	Ani	Melissa – filha Comp. Paulo e Elaine
08	Ani	Aline – filha comp. Jaime e Idalina Cobalchini	18	Ani	Lisete, esposa comp Bruno Rogério Dockhorn
10	Ani	Comp Wilson Eduardo Bolzan	21	Cas	Comp Paulo e Maria do Carmo Tomasi
10	Cas	comp. Julinho e Vera Benedetti	22	Ani	Izabel Cristina, Esp. Comp Marcelo e filha comp Nelsis e Glaci
11	Ani	Juliana, filha comp Paulo e Maria do Carmo Tomasi	26	Cas	Cmp Elmo e Vera Winckelmann
12	Cas	Casamento comp Irineu e Sedi Zart	30	Ani	Eduardo Antonio, filho comp Irineu e Sedi Zart
14	Ani	ilá, esposa comp José Cunha			
16	Ani	Comp Airton José Bertaiolli	NOVEMBRO		
16	Cas	comp Henrique e Thuna Becker	04	Ani	Candice, filha comp Paulo e Maria Carmo Tomasi
18	Ani	Comp. Jaime Cobalchini	04	Ani	Karina, filha comp Paulo e Maria Carmo Tomasi
20	Ani	Comp. Paulo Fagundes	06	Ani	Laudomir Junior – filho Comp. Laudomir e Yara
22	Ani	Priscila – Filha do Comp. Laudomir e Yara Lampert	15	Ani	Helena – Filha Comp. Paulo e Elaine
29	Ani	Scheila Taisa – filha Comp Jaime e Idalina	17	Ani	Thuna, esposa comp Henrique Becker Filho
			20	Ani	Idalina – Esposa Comp. Jaime
			21	Ani	Comp Selbi Schwingel
AGOSTO			24	Ani	Kathiane, filha comp. Ildo e Neiva Corso
01	Cãs	Comp. Paulo e Elaine	27	Ani	Comp Gilson Grando
20	Ani	Neiva Maria, esposa comp Ildo Corso	27	Ani	Comp João Carlos Reimann
20	Ani	Bártus – filho Comp. Jaime e Idalina	30	Ani	Vitor Hugo, filho comp Henrique e Thuna Becker
22	Ani	Rodrigo, filho comp Airton e Maria Salete Bertaiolli			
26	Ani	Glaci Marlene, esposa comp Nelsis José Turra			
26	Ani	Leonardo, filho comp Bruno e Lisete Dockhorn	DEZEMBRO		
27	Ani	Comp. Laudomir Lampert	01	Ani	Comp. Mauro Nuske
30	Ani	Marga Liliam, filha comp Henrique e Thuna Becker	09	Cas	Comp Bruno Rogério e Lisete Bogo Dockhorn
			15	Ani	Comp Paulo Ricardo Tomasi
			19	Ani	Yara – Esp. Comp. Laudomir
			21	Cas	Comp Airton e Maria Salete Bertaiolli
			21	Ani	Bernardo, filho comp. Julinho e Vera Benedetti
04	Cas	Comp. Denis e Alexandra Reinher	25	Ani	Elaine – Esp. Comp. Paulo Fagundes
06	Ani	Comp Bruno Rogério Dockhorn	26	Ani	Comp. Marcelo da Silveira
07	Ani	Miréia, esp. Comp Roque Bonhen	27	Ani	Comp André Antônio Dal'Água
08	Ani	Sedi, esp. Comp Irineu Zart			
16	Ani	Yasmim – filha Comp. Denis e Alexandra			
19	Ani	Tanara, filha comp José e Lilá Silveira Cunha			
22	Ani	Marcos, filho comp Elmo e Vera Winckelmann			
22	Ani	Marcelo, filho comp Selbi e Luiza Schwingel			

I - COMISSÃO DE ADMINISTRAÇÃO DO CLUBE Comp.: **Reinehr**

- a) **Boletim do Clube e Site:** Comps.: **Corso**
- Manter e incrementar informações e o uso do site do clube: www.rotary3demaio.org.br
- b) **Companheirismo:** Comp.: **Dal Água**
- Revisar a lista de datas comemorativas e de aniversário de companheiro (a)s e familiares. (Silveira)
 - Elaborar a escala de companheiros para as jantas. (Huppes)
 - Viagem ao salto do Yucumã com passeio no Rio Uruguai. (Reimann)
 - Organizar festiva dos aniversariantes do mês.
 - Realizar companheirismo em outros locais.
 - Incentivar utilização do parque nos finais de semana.
- c) **Esportes :** Comp.: **Reinehr**
- Promover Jogo de Futebol na casa do companheiro Bertaiolli;
- d) **Patrimônio:** Comps.: **Winkelmann e Huppes**
- Manter atualizado o acervo, com fotos, documentos e objetos.
 - Estabelecer normas para utilização do Quiosque.
- e) **Frequência:** Comp.: **Bohnen**
- Divulgar mensalmente, através do demonstrativo tabela de frequência do clube.
 - Premiar sócios com 100% de frequência.
 - Incentivar companheiros na recuperação de faltas através de contatos pessoais.
- f) **Revista Rotária:** Comp.: **Bertaiolli**
- Distribuir mensalmente as revistas aos companheiro(a)s.
 - Sugerir ao companheiro(a) encarregado da informação rotária, um assunto da revista.
- h) **Programas:** Comp.: **Bolzan**
- Colaborar com Presidente e Comissões, na organização das atividades do Clube.
 - Incentivar os Companheiros para a Posse, recepção do Governador, Assembléias e jantares festivos.
 - Informação motivadora na véspera da Conferência e Assembléia Distrital.
 - Participar de programas de outros clubes ou entidades.
- i) **Pescaria:** Comps.: **Reinehr e Cunha**
- Escolher e definir o local para a pescaria.
 - Organizar as equipes de trabalho e pesca.
 - Organizar a pescaria para o dia 25/09/2008. – Ita Ibaté - Argentina
- j) **Costelão Rotário:** Comps.: **Lampert**
- Organizar o “Costelão do Rotary” no parque de exposições Germano Dockhorn, no dia 12 de Outubro de 2008.
 -
- l) **Família Rotária:** Comp.: **Reimann**
- As famílias dos sócios participam das atividades do clube.
 - Promover reuniões e festividades com toda Família Rotária.

II – COMISSÃO DE IMAGEM PÚBLICA Comp.: **Corso**

a) **Relações Públicas:** Comps.: **DOCKHORN**

- Divulgar realizações e atividades do clube.
- Divulgar objetivos e história do Rotary, em especial mês de janeiro (conscientização Rotária).
- Colaborar com o companheiro encarregado da Revista e Boletim.
- Atenção especial à visitantes e convidados.
- Palestra sobre papel da mídia (prof. imprensa).
- Participar das iniciativas do Distrito 4660 na divulgação de Rotary Internacional.

III- COMISSÃO DE DESENVOLVIMENTO DO QUADRO SOCIAL : Comp.: **BLUM**

a) **Classificações:** Comp.: **BLUM**

- Cruzar projetos e metas do clube com classificações vagas e buscar através da atualização da lista de classificações, candidatos potencial para ingressar no clube.

b) **Desenvolvimento do Quadro Social:** Comp.: **REIMANN**

- Aumentar o Quadro Social em 20 % (Meta para o ano Rotário: 30 sócios).

c) **Admissão :** Comp.: **BLUM**

- Organizar cerimônia de posse de novos companheiros. Providenciar aos novos sócios: distintivo, cartão de identificação, cartilha rotária.
- Estabelecer semestralmente uma data de posse.

d) **Instrução Rotária** Comp.: **BERTAIOLLI**

- Orientar os novos sócios procurando integrá-los na técnica rotária, baseando-se nos estatutos e regimento interno do RI, do próprio clube, bem como, do Manual de Procedimento em vigor.

e) **Informação ROTARIA** Comp.: **BLUM**

- Manter os sócios bem informados sobre os assuntos rotários do clube, do distrito e do RI.
- Selecionar e ler, na reunião semanal, artigos da Carta Mensal e Revista Rotária.

IV - COMISSÃO DA FUNDAÇÃO ROTÁRIA Comp.: **Winkelmann**

a) **Subcomissão Programa Anual** Comp. **Lampert**

Incentivar os companheiros e o clube a contribuir para a Fundação Rotária para conseguir um **Título Paul Harris**. Valor do título U\$ 1000,00.

- Propor um consórcio de cinco companheiros para Título Paul Harris.

b) **Subcomissão Fundação Pólio Plus:** Comp.: **FAGUNDES**

- Dar continuidade e patrocinar campanha local para vacina contra a Pólio.
- Continuar com a Casa da Amizade o programa de controle familiar.

c) **Subcomissão Subsídios** Comp.: **Turra e Nuske**

- Viabilizar um novo Projeto Equivalente.
- Acompanhar os projetos em andamento.

d) **Subcomissão Intercâmbio Grupo de Estudos** Comp.: **Winkelmann e Bertaiolli**

- Selecionar candidatos para o IGE
- Providenciar flâmulas para o clube (mimos e similares).
- Encaminhar projeto de equivalência.

e) **Subcomissão Bolsas Educacionais** Comp.: **Nuske**

- Indicar candidatos para bolsas educacionais.
- Acompanhar os mesmos no andamento do projeto.

f) **Subcomissão Participantes de Programas de IGE** Comp.: **Grando**

- Divulgar as experiências de ex-membros de IGE, através de palestras.
- Continuar a galeria dos ex-bolsistas.

V - **COMISSÃO DE PROJETOS DE PRESTAÇÃO DE SERVIÇOS** Comp.: **COLBACHINI**

a) **Desenvolvimento Comunitário:** Comps.: **Huppes e Cobalchini**

- Manter e Implementar melhorias no Centro Comunitário Guaira.
- Acompanhar e Orientar, normalizando o gerenciamento e cronograma das atividades do NRDC.
- Execução do Projeto da Escola de Informática junto ao Centro Comunitário Guaira em parceria com a Setrem.
- Administrar o empréstimo das “Cadeiras de Rodas” e Colchões de água de propriedade do Clube. (Winkelmann)
- Auxiliar através dos membros NRDC infra-estrutura no bairro: luz calçamento, água, esgoto e áreas de lazer, etc.
- Ajudar a suportar o plano de saúde acordado com a prefeitura Junto ao NRDC.
- Guia Telefônico: (Wilkemann e Cobalchini)

Saúde Pública: Comp.: **Bertaiolli**

- Expandir o programa de Planejamento Familiar;
- Ampliar campanhas de Combate a AIDIS e DST;

b) **Desenvolvimento Humano:** Comp.: **Reimann**

- Realizar Palestras (Profissionais) junto ao NRDC – Bairro Guaira.
- Promover/Participar de confraternização de reconhecimento aos profissionais do Corpo de Bombeiros Voluntários.

c) **Proteção ao Meio Ambiente:** Comp.: **Bohnen**

- Viabilizar o licenciamento da “Lagoa de Contenção de Água”, na cabeceira do rio Morangueira;
- Executar o projeto de Preservação dos Recursos Hídricos junto às escolas de ensino fundamental no município.
- Criar Projeto de Lei “Dia Municipal de Proteção a Fauna”;

d) **Parceria do Servir:** Comp.: **Nuske e Silveira**

- Incentivar doações via Inc. fiscal, ao Lar Bom Pastor. (Intermédio Cons. Tutelar).
- Participação nos Programas dos Clubes Interact e Rotaract, mantendo um canal de Informação e bom relacionamento entre os clubes;
- Manter apoio e colaboração com as atividades da APAE;
- Apoiar em conjunto com o Rotaract atividades no Lar Bom Pastor;
- Apoiar atividades da Pastoral da Criança;

f) **Projetos Pró-Juventude:** Comps.: **Schwingel e Fagundes**

- Participar das reuniões periódicas do Conselho, quando convocado e prestar informações ao Clube.
- Promover maior integração e participação nos clubes Interact e Rotaract, motivando companheiros a participarem nas reuniões dos clubes.

g) **Orientação Apoio Profissional:** Comp.: **Cobalchini**

- Convidar Profissionais bem sucedidos para fazer palestras sobre suas profissões, em reuniões de trabalho do Clube.
- Realizar Palestra e Apresentação de Fitas de Vídeo, objetivando orientar os companheiros rotarianos, rotaractianos e interactianos .

h) **Alfabetização:** Comps.: **Cobalchini**

- Manter o Programa de Alfabetização.
- Manter o Programa de Treinamento de Informática e Internet, junto ao Núcleo do Centro Comunitário Guaira.

i) **Reconhecimento Profissional:** Comp.: **Grando**

- Fazer Homenagem ao Colono e Motorista, em reuniões de trabalho do Clube, outorgando Diploma de Reconhecimento aos Homenageados, com a presença da Imprensa no dia 24/07/2008.
- Homenagear alguns munícipes, em reunião de trabalho, que tenham se destacado em suas profissões, entregando-lhes um Diploma de Reconhecimento.

m) **Projeto Melhor Companheiro de Sala de Aula:** Comp.: **Bohnen e Turra**

- Realizar o concurso da melhor redação e “Melhor Companheiro de Sala de Aula”, com as 5ª séries dos colégios do município.
- Realização: Mês de Novembro de 2008.

RELAÇÃO DOS INTERCAMBISTAS IGE E BOLSAS EDUCACIONAIS

INTERCAMBISTAS IGE	PAÍS	ANO
Gilson Antônio Grando	México	1988
Roberto de oliveira	Estados Unidos	1996
Mara Simone Bonfanti	Dinamarca	1997
Marli Terezinha Schweig	Alemanha	2000
Mauro Alberto Nuske	Coréia do Sul	2002
Eneida Scherer	África	2004
Jean Carlos Stump Zanette	Estados Unidos	2005
Elaine Hofmann	Índia	2007
BOLSAS EDUCACIONAIS		
Mauro Alberto Nuske	África	2007
Leandro Sieben	Espanha	2008

RELAÇÃO DE EX-PRESIDENTES E LEMA ROTÁRIO

	Nome do Ex-Presidente	Ano Rotário	Lema
1	EDIBALDO STIEGELMEIER	1974/75	É hora de Agir
2	NESTOR EICKHOFF	1975/76	Renove O Espírito de Rotary
3	ARISTIDES DE ALMEIDA	1976/77	Eu Creio em Rotary
4	WILSON LUIZ DO CANTO	1977/78	Servir para Unir a Humanidade.
5	HARDO BOETTGER	1978/78	Estenda a sua Mão.
6	NELSON BRUNO ZACKSESKI	1979/80	Que o ideal de Servir Ilumine o Caminho.
7	WALDEMAR BLUM	1980/81	Encontremos tempo para servir
8	HENRIQUE BECKER FILHO	1981/82	Compreensão e Paz Mundial através do Rotary
9	OLÍVIO JOÃO GRANDO	1982/83	A humanidade é uma só, criemos Pontes de Amizade em todo o Mundo
10	ANTONIO CARLOS CAETANO	1983/84	Compartilhemos Rotary.
11	ERNANI STIEGELMEIER	1984/85	Descubra um novo Mundo de Serviços.
12	SELBI SCHWINGEL	1985/86	Você é a Chave.
13	HONORATO FOLETTO	1986/87	Rotary leva Esperança.
14	WALTER DE FREITAS FLORES	1987/88	Rotarianos: Unidos para Servir Dedicados à Paz.
15	IVO JULIO FELSKÉ	1988/89	Dê vida ao Rotary e Viva-o Intensamente!
16	ARNOLDO BOGO	1989/90	Desfrute Rotary.
17	ROQUE BOHNEN	1990/91	Valorize Rotary com Fé e Entusiasmo.
18	EUCLIDES CARPENEDO	1991/92	Olhe mais além de Si Mesmo.
19	JOÃO CARLOS REIMANN	1992/93	A verdadeira Felicidade está em ajudar o próximo.
20	GELSON COIMBRA WALTER	1993/94	Acredite no que Faz. Faça aquilo em que acredita.
21	IRINEU ANTONIO ZART	1994/95	Seja Amigo.
22	ELMO WINKELMANN	1995/96	Atue com Integridade, Sirva com Amor, Trabalhe pela PAZ.
23	RAUL RONI TESCHE	1996/97	Construa o Futuro com Ação e Visão.
24	ALDO ARTHUR FLECK	1997/98	Mostre que Rotary se Interessa.
25	ELMO WINKELMANN	1998/99	Torne Real seu Sonho de Rotary.
26	GILSON GRANDO	1999/00	Aja com coerência, Confiança e Continuidade
27	PAULO RICARDO TOMASI	2000/01	Criar Consciência, ser atuante.
28	MARCOANTONIO FRANZEN	2001/02	A Humanidade é a nossa missão.
29	VILSON EDUARDO BOLZAN	2002/03	Plante sementes do Amor.
30	AIRTON JOSE BERTAIOLLI	2003/04	Dê a mão ao Próximo.
31	ILDO CORSO	2004/05	Celebremos Rotary
32	ANDRÉ DAL' AQUA	2005/06	Dar de Si Antes de Pensar em Si
33	ELMO WINKELMANN	2006/07	Mostremos o Caminho
34	ROQUE BOHNEN	2007/08	Rotary Compartilha
35		2008/09	Realizemos os Sonhos

RELAÇÃO DOS SÓCIOS – DATA DE ADMISSÃO - PADRINHO

Posição: Julho de 2007

ROTAY CLUBE DE TRÊS DE MAIO – 8791 - DISTRITO 4660

NOME DO COMPANHEIRO (A)	ADMISSÃO EM RI	PADRINHO
AIRTON JOSE BERTAIOLLI	01/07/94	Euclides Carpenedo
AIRTON HUPPES	30/06/05	Ildo Corso
ANDRE DAL ÁQUA	23/10/97	Nestor Antonio Henkes
BRUNO DOCKHORN	20/11/03	Vicente Foletto
DENIS REINEHR	30/06/05	André Dal 'Áqua
ELMO WINKELMANN	001/02/92	Waldemar Blum
GILSON ANTONIO GRANDO	001/08/89	Waldemar Blum
HENRIQUE BECKER FILHO	01/06/75	Edibaldo Stiegelmeier
ILDO CORSO	01/04/95	Nelsis Jose Turra
IRINEU ANTONIO ZART	01/03/81	Nelson B. Zakzeski
JAIME COBACHINI	28/06/07	Aiton Bertaiolli
JOÃO CARLOS REIMANN	01/06/75	Remi Savaris
JOSE DA SILVA CUNHA	01/07/94	Euclides Carpenedo
JULINHO A. BENEDETTI	24/06/04	Seno Leonhardt
LAUDEMIR LAMPERT	28/06/07	Elmo Winkelmann
MARCELO DA SILVEIRA	28/06/07	Irineu Zart
MAURO ALBERTO NUSKE	01/07/07	Elmo Winkelmann
NÉLSIS JOSÉ TURRA	01/11/92	Euclides Carpenedo
PAULO RICARDO TOMASI	01/09/95	Gelson W. Coimbra
PAULO FAGUNDES	28/06/07	Denis Reinher
ROQUE BOHNEN	01/10/86	Selbi Schwingel
SELBI SCHWINGEL	01/03/93	Roque Bohnen
VILSON EDUARDO BOLZAN	01/04/95	Marcos Garrafa
WALDEMAR BLUM	01/07/75	Edibaldo Stiegelmeier

TÍTULOS PAUL HARRIS

Ordem	Nome do Companheiro	Ano Rotário	Gestão do Presidente
1	EDIBALDO STIEGELMEIER	1993/04	Gelson C. Walter
2	HARALDO BOETGER	1998/99	Elmo Winkelmann
3	AIRTON JOSE BERTAIOLLI	2000/01	Paulo Ricardo Tomasi
4	ELMO WINKELMANN	2001/02	Marcoantio Franzen
5	HENRIQUE BECKER FILHO	2003/04	Airton Jose Bertaiolli
6	WALDEMAR BLUM	2003/04	Airton Jose Bertaiolli
7	JOÃO CARLOS REIMANN	2004/05	Ildo Corso
8	ILDO CORSO	2007/08	Roque Bohnen
9	IRINEU ANTONIO ZART	2007/08	Roque Bohnen

EVENTOS DISTRITAIS

08 de março de 2008

Seminário de Treinamento da Equipe Distrital
Escola de Ensino Médio Divino Mestre –
Tupanciretã

14 de março de 2008

Seminário de Treinamento dos Governadores
Assistentes GATs
Escola de Ensino Médio Divino Mestre –
Tupanciretã

15 de março de 2008

Seminário de Treinamento dos Presidentes
Entrantes – PETS
Escola de Ensino Médio Divino Mestre –
Tupanciretã

12 de abril de 2008

XXXVI Assembléia Distrital
Colégio Estadual Catuípe – Catuípe

05 de julho de 2008

Posse do Governador do Distrito
AAAgropan – Tupanciretã

23 de agosto de 2008

Seminário a Fundação Rotária e DQS
Cruz Alta

06, 07 e 08 de março de 2009

Seminário Distrital do RYLA
Santa Maria

22, 23 e 24 de maio de 2009

XXXVI Conferência Distrital
Parque de Exposições Vanderlei Burmann – Ijuí

GOVERNADORIA 2008-2009

Governador:

Mario Cesar Portinho Vianna

Rua Alcides Ribeiro, 61 – B. Martins
98.170-000 – Tupanciretã- RS
Fone Residencial: (55) 3272-2020
Comercial: (55) 3272-1451
Celular: (55) 9112-6091
E-mail: mariovianna@via-rs.net

SECRETÁRIO DISTRITAL

Antônio Carlos Borsa dos Santos
Rotary Club Tupanciretã
Rua José de Alencar, 28
98.170-000 – Tupanciretã – RS
Fone Residencial: (55) 3272-1813
Fone Comercial: (55) 3272-1881
Celular: (55) 9944-8273
E-mail: acarlos@borsa.brtdata.com.br

SUBCOMISSÃO DISTRITAL DE SUBSÍDIOS

Elmo Winkelmann
Rotary Club Três de Maio
Rua Bento Borges, 171
98.910-000 – Três de Maio – RS
Fone Residencial: (55) 9912-1009
Celular: (55) 9603-9346
E-mail: elmow@wnl.com.br

DIRETORIA DO NÚCLEO ROTARIO GUAIRA 2008-2009

Presidente: **MARCOS RODRIGUES MEZZETA**
Vice-Pres.: **INACIO WESCHENFELDER**
Secretaria: **SIRLEI WOICEKOSWSKI WEIZE**
Tesoureiro: **CLAUDIO SOARES**

