

Presidente RI: **RON D. BURTON**  
Governador Distrito: **DERCI DA SILVA MORAES**  
Presidente RC: **JOSÉ HENRIQUE WEBER**  
Companheiro:

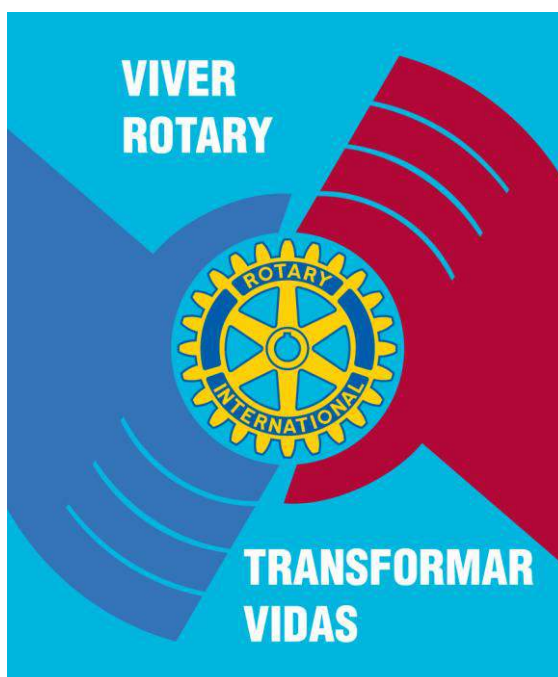

Reuniões: Quinta-feira/20:00 horas  
Local: Sede Social Parque de Exposições Germano Dockhorn

## Organização e Plano de Metas 2013/2014

## SUMÁRIO

DEFINIÇÕES ESTRATÉGICAS .....	3
ORGANOGRAMA SINTETIZADO .....	3
ORGANOGRAMA DETALHADO.....	4
COMPANHEIROS – INFORMAÇÕES DE CONTATO .....	5
COMPANHEIROS – INFORMAÇÕES DE IDENTIFICAÇÃO .....	6
PROJETOS E AÇÕES – 2013/2014.....	7
ORÇAMENTO ANUAL – 2013/2014.....	8
CRONOGRAMA DE REUNIÕES E RESPONSÁVEIS PELO JANTAR .....	9
CALENDÁRIO DE ATIVIDADES E EVENTOS.....	10
CALENDÁRIO DE ANIVERSÁRIOS E DATAS COMEMORATIVAS .....	11
GALERIA DE EX-PRESIDENTES E LEMA ROTÁRIO.....	15
GALERIA DE FUTUROS PRESIDENTES.....	15
COMPANHEIROS LAUREADOS .....	16
INTERCAMBISTAS E BOLSAS EDUCACIONAIS .....	16
CONSELHO DIRETOR - CASA DA AMIZADE.....	17
CONSELHO DIRETOR – ROTARACT CLUB .....	18
CONSELHO DIRETOR – INTERACT CLUB .....	20
DIRETORIA DO NRDC .....	21
ENDEREÇOS ELETRÔNICOS .....	22
CONTATOS NA GOVERNADORIA - 4660 .....	22
EVENTOS DISTRITAIS 2013/2014 .....	22
INFORMAÇÕES SOBRE ROTARY .....	23
ANOTAÇÕES:.....	25

## DEFINIÇÕES ESTRATÉGICAS





### Missão:

“Servir a comunidade, difundir a integridade e promover a paz, o companheirismo, o comprometimento, a compreensão entre lideranças e comunidade”.

### Visão:

“Ser reconhecido, por meio de seus membros, como referência onde atua pela ética, pelas boas práticas, excelência e efetividade de sua ação”.

### Valores:

- 
**Inovação** – Desenvolver ações inovadoras, proativas, pioneiras, alinhadas as expectativas comunitárias.
- 
**Companheirismo** – Estabelecer relacionamentos de amizade, companheirismo e comprometimento em ambiente de permanente respeito.
- 
**Integridade** – Agir com ética, justiça, cidadania e honestidade em todas as circunstâncias.
- 
**Responsabilidade Social** – Entregar serviços relevantes à comunidade onde atua com transparência e humildade.

## ORGANOGRAMA SINTETIZADO



## ORGANOGRAMA DETALHADO

Conselho Diretor	Comissões	Sub-Comissões
<b>Presidente</b> <b>JOSÉ HENRIQUE WEBER</b>	<b>ADMINISTRAÇÃO DO CLUBE</b>  Titular: AIRTON HUPPES Adjunto: LUIS CESAR REIS	Programação Semanal <b>MARCELINO COLLA</b>
<b>Vice-Presidente</b> <b>NELIS JOSÉ TURRA</b>		Comunicações <b>SANDRO LUIS RAMBO</b>
<b>1º Secretário</b> <b>CRISTIANO JOSÉ RAMBO</b>		Website <b>ILDO CORSO</b>
<b>2º Secretário</b> <b>GERSON LUIS BAU DANIEL</b>	<b>DESENVOLVIMENTO QUADRO SOCIAL</b>  Titular: FABIANO CERVI Adjunto: ALSIDIO JOSE R. DA SILVA	Frequência <b>IRINEU ANTONIO ZART</b>
<b>1º Tesoureiro</b> <b>MARCELO DA SILVEIRA</b>		Companheirismo <b>ANDRÉ ANTONIO DAL ÁQUA</b>
<b>2º Tesoureiro</b> <b>ADRIANO ALBERTO RAMBO</b>		Patrimônio <b>AIRTON HUPPES</b>
<b>1º Protocolo</b> <b>MARCELINO COLLA</b>	<b>IMAGEM PÚBLICA</b>  Titular SANDRO LUIS RAMBO Adjunto GERSON LUIS BAU DANIEL	Recrutamento <b>VILSON EDUARDO BOLZAN</b>
<b>2º Protocolo</b> <b>DENIS REINEHR</b>		Retenção <b>ALSIDIO JOSE R. DA SILVA</b>
<b>"Past-Presidente"</b> <b>MARCELINO COLLA</b>		Orientação e Educação <b>ALEXANDRE MEGIER CLASSMANN</b>
<b>Conselheiros de Rotaract</b> <b>ADRIANO ALBERTO RAMBO</b> <b>RAFAEL ROMAN</b>	<b>PROJETOS HUMANITÁRIOS</b>  Titular: NELIS JOSÉ TURRA Adjunto: ROQUE BOHNEN	Diversidade <b>JOÃO CARLOS REIMANN</b>
<b>Conselheiros de Intercat</b> <b>ALEXANDRE MEGIER CLASSMANN</b> <b>WALDEMAR BLUM</b>		Relações com a Mídia <b>SANDRO LUIS RAMBO</b>
<b>Comitê de Planejamento Estratégico</b> <b>CRISTIANO JOSÉ RAMBO</b>  <b>DENIS REINEHR</b> <b>FABIANO CERVI</b> <b>JULINHO ALBERTO BENEDETTI</b> <b>NELIS JOSÉ TURRA</b> <b>ROQUE BOHNEN</b>		Propaganda e Marketing <b>LUIS CESAR REIS</b>
	<b>FUNDAÇÃO ROTÁRIA</b>  Titular: JULINHO ALBERTO BENEDETTI Adjunto: AIRTON JOSÉ BERTAIOLLI	Web e Midia Social <b>ILDO CORSO</b>
		Profissionais <b>GILSON ANTONIO GRANDO</b>
		Comunitários <b>ROQUE BOHNEN</b>
		Internacionais <b>ILDO CORSO</b>
		Novas Gerações <b>RAFAEL ROMAN</b>
		NRDC - Nucleo Rotário <b>AIRTON JOSÉ BERTAIOLLI</b>
		Polio Plus <b>GILVANE DAHMER</b>
		Captação de Recursos <b>AIRTON JOSÉ BERTAIOLLI</b>
		Subsídios <b>NELIS JOSÉ TURRA</b>
		Intercâmbios <b>CRISTIANO JOSÉ RAMBO</b>

Fábio Turra  
 Marco Antônio da Silveira  
 Oscar Cassol

Projetos Humanitários  
 Imagem Pública  
 Administração do Clube

## COMPANHEIROS – INFORMAÇÕES DE CONTATO

Nº	Nome do Companheiro	Companheira	e-mail	Telefone Residencial	Telefone Comercial	Telefone Celular
1	ADRIANO ALBERTO RAMBO	Francielle	adriano.rambo@hotmail.com		3535 3030	96142025
2	AÍRTON HUPPES	Lourdes	alhuppes@luanett.com.br	9614-5978	3535 2055	96145978
3	AIRTON JOSÉ BERTAIOLLI	Mª Salete	airton1b@gmail.com	3535 1453	3535 1950	99626109
4	ALEXANDRE M. CLASSMANN	Aline	aleclassmann@hotmail.com			81154554
5	ALSIDIO JOSE R. DA SILVA		motomaio@terra.com.br	3535-2069	3535-2727	99620972
6	ANDRÉ ANTONIO DAL ÁQUA	Leila	andalaqua@yahoo.com.br	3535 2383	3535 1337	99712715
7	CRISTIANO JOSÉ RAMBO	Graziela	cristiano_rambo@yahoo.com.br		3535 3030	96140171
8	DENIS REINEHR	Alessandra	reinehr@mksnet.com.br	3535 3037	3535 1950	99280525
9	FABIANO CERVI	Aline	cervi1300@gmail.com	3535 3643	3537 5488	96340366
10	FABIO JOSÉ TURRA	Adriane	fabiojturra@hotmail.com		3535 2052	99741448
11	GERSON LUIS BAU DANIEL	Elizabete	gerson@wedadvogados.com.br		3535 8500	96133949
12	GILSON ANTONIO GRANDO		gilson.grando@yahoo.com		3535 1934	96225821
13	GILVANE DAHMER	Evanice	gilvane.dahmer@hotmail.com	3535 8839	3535 1950	96707060
14	ILDO CORSO	Neiva	ildo.corso@abase.com.br	3535 1429	3535 4900	96227123
15	IRINEU ANTONIO ZART	Sedi	iaz@abinet.com.br	3535 1158	3535 1564	99615102
16	JOÃO CARLOS REIMANN	Zélia	lsv.tm@hotmail.com	3535 1519	3535 1185	96073569
17	JOELMIR GUSTAVO WINCK	Carine	joelmir_winck@sicredi.com.br		3513 4200	99781613
18	JOSÉ HENRIQUE WEBER	Tatiana	squema@mksnet.com.br	3535 8153	3535 8166	91816251
19	JULINHO BENEDETTI	Vera Lúcia	benedettija@gmail.com	3535 2457	3537 5029	99612968
20	LUÍS CESAR REIS	Paulinéia	reiflex@terra.com.br	96227105	3535 2555	81179680
21	MARCELINO COLLA	Janice	colla@mksnet.com.br	3535 8464	3535 2052	99620532
22	MARCELO DA SILVEIRA	Izabel	marcelosilveira@wnl.com.br	3535 1296		99176174
23	MARCO ANTONIO SILVEIRA	Viviane	marco@moveiscancao.com.br	3535 8275	3535 2042	99762447
24	NELSI JOSÉ TURRA	Glaci	turra@portalturra.com.br	3535 1723	3535 3071	99618854
25	OSCR CASSOL	Lucia Maria	oscar4599@gmail.com	3535 2766	3535 1461	99019623
26	PAULO RICARDO TOMASI	Mªdo Carmo	prtomasi@correioweb.com.br	3535 1997	3535 1202	99613289
27	RAFAEL ROMAN	Joanna	roman.rafael@hotmail.com	3535 2517	3535 4499	91319196
28	ROQUE BOHNEN	Miréia	proambi@wnl.com.br	9961 3369	8114 9951	81149948
29	SANDRO LUIS RAMBO	Amara	rambosemanal@wnl.com.br	3535-1938	3535 1033	99441624
30	VILSON EDUARDO BOLZAN	Ingrid	oticatictactm@yahoo.com.br	3535 1497	3535 1552	96113836
31	WALDEMAR BLUM	Lori	ullmann@abinet.com.br	3535 1551	3535 1100	99357401



## COMPANHEIROS – INFORMAÇÕES DE IDENTIFICAÇÃO

NOME DO COMPANHEIRO	ADMISSÃO EM RI	REGISTRO EM RI	CLASSIFICAÇÃO	DATA DA PROFISSÃO	PADRINHO
ADRIANO ALBERTO RAMBRO	01/10/12	8551550	Corretor de Seguros	12/10	José Henrique Weber
AIRTON JOSE BERTAIOLLI	01/07/94	2393011	Médico/ Ginecologista	18/10	Euclides Carpenedo
AIRTON HUPPES	30/06/05	6341627	Bancário	28/08	Ilido Corso
ALEXANDRE M CLASSMANN	18/08/11	8350727	Optometrista	06/03	André Antônio Dal'Áqua
ALSIDIO JOSE R. DA SILVA	23/09/10	8200397	Professor	15/10	Airton José Bertaiolli
ANDRE ANTONIO DAL' ÁQUA	23/10/97	3296719	Engenheiro Mecânico	11/12	Nestor Antônio Henkes
CRISTIANO JOSÉ RAMBO	11/03/10	8114717	Corretor de Seguros	12/10	Joelmir Gustavo Winck
DENIS REINEHR	30/06/05	6341636	Médico/Gastroenterologista	18/10	André Antônio Dal'Áqua
FABIANO CERVI	11/03/10	8114714	Engenheiro Mecânico	11/12	Julinho Benedetti
FABIO JOSÉ TURRA	07/03/71	8729846	Tecnico em Agropecuária	05/11	Marcelino Colla
GERSON LUIS BAU DANIEL	19/11/08	6946605	Advocacia /Cível	11/08	Marcelo da Silveira
GILSON ANTONIO GRANDO	01/08/89	1636316	Técnico em Agropecuária	05/11	Waldemar Blum
GILVANI DAHMER	18/08/11	8350732	Médico/ Ginecologia e Obst	18/10	Denis Reinehr
ILDO CORSO	01/04/95	2392354	Administrador	09/09	Nelsis José Turra
IRINEU ANTONIO ZART	01/03/81	63805	Advocacia /Cível	11/08	Nelson B. Zakzeski
JOÃO CARLOS REIMANN	01/06/75	63814	Bioquímico	20/01	Remi Savaris
JOELMIR GUSTAVO WINCK	23/07/09	8023854	Financário/Gerente Regional	07/07	André Antônio Dal'Aqua
JOSÉ HENRIQUE WEBER	19/11/08	6946606	Indústria de Confecções	25/05	André Antônio Dal'Aqua
JULINHO ALBERTO BENEDETTI	24/06/04	6143155	Engenheiro Mecânico	11/12	Seno Leonhardt
LUIS CESAR REIS	01/10/12	8551568	Industriário/Móveis	09/09	Marcelo da Silveira
MARCELINO COLLA	19/11/08	6946607	Engenheiro Agrônomo	12/10	Roque Bohnen
MARCELO DA SILVEIRA	24/03/11	5736467	Financário/Gerente UA	07/07	Irineu Antônio Zart
MARCO ANTONIO SILVEIRA	09/10/71	8729830	Administrador/Móveis	09/09	Valdemar Blum
NELSI JOSÉ TURRA	01/11/92	2070647	Administrador	09/09	Euclides Carpenedo
OSCAR CASSOL	24/11/64	8729795	Administrador/Combustíveis	09/09	Marcelo da Silveira
PAULO RICARDO TOMASI	01/09/95	2462815	Serviços Cartoriais	18/11	Gelson Walter Coimbra
RAFAEL ROMAN	01/10/12	8551552	Gerente/Restaurantes	09/09	Airton Huppés
ROQUE BOHNEN	01/10/86	1210669	Engenheiro Florestal	12/07	Selbi Schwingel
SANDRO LUIS RAMBO	17/12/09	8081829	Jornalismo	07/04	Elmo Winkelmann
VILSON EDUARDO BOLZAN	01/04/95	2392358	Ótica e Joalheria	13/12	Marcos Carrafa
WALDEMAR BLUM	01/06/75	63821	Serviços Anteriores	24/01	Edibaldo Stiegelmeier

## PROJETOS E AÇÕES – 2013/2014

**1. PRESIDÊNCIA**

Especificações do projeto/ação	Subcomissão	Responsável	Data
Articular a fundação de um Clube de Rotary em Independência	Presidência	WEBER	
Coordenar a gestão, empréstimos e manutenção das cadeiras de roda, camas hospitalares e muletas	Presidência	WEBER	26/06/2014
Comemorar o aniversário de fundação do Rotary Clube – 40 anos	Presidência	WEBER	13/06/2014

**2. COMISSÃO DE ADMINISTRAÇÃO DO CLUBE** **AIRTON HUPPES**

Especificações do projeto/ação	Subcomissão	Responsável	Data
Executar o Projeto de ampliação da sede do Rotary e adequar a sede social para a família rotária.	Patrimônio	BOHNEN	
Organizar o evento de integração da família rotária e Clubes da Áreas 14 (Rotary, Casa da Amizade, Rotaract, Interact e NRDC) e	Integração	ALSIDIO	
Planejar, organizar, coordenar e realizar o Costelão Rotário	Costelão	DALAUQUA	
Planejar, organizar, coordenar e realizar Pescaria Rotária	Pescaria	WEBER	
Planejar, organizar, coordenar a participação na Expotermeira	Expotermeira	HUPPES	

**3. COMISSÃO DE DESENVOLVIMENTO DO QUADRO SOCIAL** **FABIANO CERVI**

Especificações do projeto/ação	Subcomissão	Responsável	Data
Aumentar o Quadro Social para um mínimo de 30 companheiros e zelar pela manutenção do quadro social.	Admissão	BOLZAN	
Manter os sócios bem informados sobre os assuntos rotários do clube, da governadoria/distrito e do RI.	Informação Rotária	CLASSMANN	
Palestra orientativa acerca de associativismo e cooperativismo	Desenvolvimento	COLLA	
Suportar a fundação de um Clube de Rotary em Independência	Desenvolvimento	CERVI	

**4. IMAGEM PÚBLICA** **SANDRO RAMBO**

Especificações do projeto/ação	Subcomissão	Responsável	Data
Criar álbum no final do mandato, com registros fotográficos e textos das ações da diretoria.	Divulgação	BLUM	
Aperfeiçoar e manter atualizados os meios eletrônicos de divulgação (Site, Facebook, Blog e outras mídias sociais)	Website	CORSO	
Estreitar parceria no projeto do Rotaract para falar sobre as profissões junto as escolas.	Divulgação	SANDRO	
Estreitar parceria no projeto do Rotaract para falar sobre as profissões junto as escolas.	Divulgação	SANDRO	

**5. COMISSÃO DE PROJETOS HUMANITÁRIOS** **NELSI JOSÉ TURRA**

Especificações do projeto/ação	Subcomissão	Responsável	Data
Homenagear profissionais que assumem cargos em entidades filantrópicas e/ou de prestação de serviços.	Serviços Profissionais	GRANDO	03/10/2013
Realizar Evento Interno para Adotar práticas ambientais dentro do Clube (classificação do resíduos/restos de alimentos/embalagens)	Serviços Comunitários	BOHNEN	29/08/2013
Realizar Painel Interno com instituições dedicadas a causas sociais e beneficentes (APAE, Lar Idosos, Lar Bom Pastor e outras)	Serviços Comunitários	BOHNEN	14/11/2013
Coordenar a campanha de arrecadação de alimentos em parceria com instituições e Fundação John Deere	Serviços Comunitários	BENEDETTI	22/05/2014
Rever a organização para viabilizar o funcionamento do NRDC (Inclusão Digital, Programa de Saúde, Gestão da Biblioteca, Estrutura Física).	NRDC	BERTAIOLLI	13/03/2014

**6. COMISSÃO DA FUNDAÇÃO ROTÁRIA** **JULINHO ALBERTO BENEDETTI**

Especificações do projeto/ação	Subcomissão	Responsável	Data
Incentivar contribuições para Fundação Rotária, Pólio Plus e Adquirir 2 títulos Paul Harris	Doações Anuais	SILVEIRA	
Incentivar Jovens de 14 a 18 anos a fazer intercâmbio com países conveniados	PIIJ	CRISTIANO RAMBO	

## ORÇAMENTO ANUAL – 2013/2014

<b>RECEITAS/RECEBIMENTOS</b>	<b>Frequência</b>	<b>Valor Unitário</b>	<b>Valor Anual</b>
Mensalidades	12	945,00	11.340,00
Costelão - Convites	800	25,00	20.000,00
Costelão - Copa	1	5.000,00	5.000,00
Expoterneira (vendas Quiosque)	1	10.000,00	10.000,00
Rifa Rotaria	1	10.000,00	10.000,00
Outras Receitas (sobras de jantãs)	1	3.000,00	3.000,00
<b>TOTAL</b>			<b>59.340,00</b>

<b>DESPESAS/PAGAMENTOS</b>	<b>Frequência</b>	<b>Valor Unitário</b>	<b>Valor Anual</b>
Pagamento Percapita-Distrito 4660	2	1.064,00	2.128,00
Pagamento Percapita-RI	2	1.600,00	3.200,00
Pagamento Revista Rotaria	12	120,00	1.440,00
Pagamento Luz Rotary	12	150,00	1.800,00
Pagamento Luz e Água NRDC (subvenção)	12	100,00	1.200,00
Serviços Faxina Sede Rotary/NRDC	12	400,00	4.800,00
Despesas Costelão (carne/alimentos/materiais/bebida)	1	15.500,00	15.500,00
Despesas Expoterneira	1	9.000,00	9.000,00
Despesas Conferência Distrital	1	300,00	300,00
Despesas Visita Governador/Festivas	1	500,00	500,00
Despesas com Rifa Rotária	1	8.000,00	8.000,00
Subvenção a Casa da Amizade	1	800,00	800,00
Subvenção Rotaract	1	300,00	300,00
Subvenção Interact	1	200,00	300,00
Aquisição Títulos Paul Harris	1	2.200,00	2.200,00
Aquisição Cadeiras/Colchões	10	160,00	1.600,00
Viagens e Representação	1	1.000,00	1.000,00
Despesas Eventos (posse/mães/pais)	1	500,00	500,00
<b>TOTAL</b>			<b>54.368,00</b>
<b>RESULTADO</b>			<b>4.972,00</b>



## CRONOGRAMA DE REUNIÕES E RESPONSÁVEIS PELO JANTAR

Data	Evento	Responsáveis	
04/07/2013	<b>Reunião de Trabalho – AGE/APROVAÇÃO PLANO DE METAS</b>	Dal Aqua	Bolzan
12/07/2013	Reunião de Trabalho - postecipada do dia 11/07	Colla	Corso
18/07/2013	Reunião de Trabalho – Evento Práticas Ambientalmente Corretas	Reinehr	Rambo A
25/07/2013	Reunião Companheirismo – Aniversariantes Trimestre-julho/setembro		
01/08/2013	Reunião de Trabalho	Cervi	Blum
08/08/2013	<b>Reunião Festiva HOMENAGEM AOS PAIS</b>	Casa da Amizade	Casa da Amizade
15/08/2013	Reunião de Trabalho	Classmann	Huppess
22/08/2013	Reunião Companheirismo	Benedetti	Silva
29/08/2013	Reunião de Trabalho– Revisão do Planejamento Estratégico	Reimann	Dahmer
05/09/2013	Reunião de Trabalho	Bohnen	Turra
13/09/2013	<b>VISITA DO GOVERNADORE DISTRITAL</b>	Clube Buricá	Clube Buricá
19/09/2013	<b>PESCARIA ROTARIA (18 a 21/09)</b>		
26/09/2013	Reunião Companheirismo	Grando	Rambo S
03/10/2013	Reunião de Trabalho - Homenagem Profissionais	Reis	Daniel
10/10/2013	Reunião Companheirismo	Silveira	Bertaiolli
17/10/2013	Reunião de Trabalho	Zart	Corso
20/10/2013	<b>XII COSTELÃO DO ROTARY</b>		
24/10/2013	Reunião de Trabalho	Reimann	Rambo A
31/10/2013	<b>FERIADO MUNICIPAL – REFORMA LUTERANA</b>		
07/11/2013	Reunião de Trabalho	Reinehr	Blum
14/11/2013	Reunião de Trabalho – Chá AABB comunidade	Colla	Roman
21/11/2013	Reunião Companheirismo – Aniversariantes Trimestre-outubro/dezembro		
28/11/2013	Reunião de Trabalho	Roman	Dahmer
05/12/2013	<b>Reunião Companheirismo – GRENAL ROTARIO</b>	Cervi	Silva
12/12/2013	Reunião de Trabalho	Bohnen	Bertaiolli
19/12/2013	<b>Reunião Festiva de NATAL DA FAMILIA ROTÁRIA</b>	Dal Aqua	Huppess
26/12/2013	<b>Folga de NATAL</b>		
02/01/2014	<b>Folga FINAL/INICIO DE ANO</b>		
09/01/2014	Reunião de Trabalho	Classmann	Daniel
16/01/2014	Reunião de Trabalho	Benedetti	Turra
23/01/2014	Reunião Companheirismo	Grando	Rambo S
30/01/2014	Reunião Companheirismo	Reis	Bolzan
06/02/2014	Reunião de Trabalho	Silveira	Blum
13/02/2014	Reunião Companheirismo	Zart	Huppess
20/02/2014	Reunião de Trabalho	Dal Aqua	Silva
27/02/2014	Reunião Trabalho - Aniversário RI	Reinehr	Dahmer
06/03/2014	Reunião Companheirismo	Colla	Roman
13/03/2014	Reunião de Trabalho – Organização NRDC	Cervi	Turra
20/03/2014	Reunião de Trabalho	Reis	Silveira
27/03/2014	Reunião Companheirismo Aniversariantes Trimestre-janeiro/março		
03/04/2014	Reunião Companheirismo	Reimann	Classmann
10/04/2014	Reunião de Trabalho	Corso	Daniel
17/04/2014	Folga QUINTA-FEIRA SANTA		
24/04/2014	Reunião de Trabalho	Zart	Bertaiolli
01/05/2014	<b>FERIADO NACIONAL - DIA DO TRABALHO</b>		
08/05/2014	<b>Reunião Festiva – HOMENAGEM AS MÃES</b>	terceirizado	terceirizado
15/05/2014	Reunião de Trabalho	Bohnen	Rambo A
22/05/2014	<b>EXPOTERNEIRA – 22 a 25/05/2014</b>		
29/05/2014	Reunião Companheirismo – Aniversariantes Trimestre-abril/junho	Grando	Bolzan
05/06/2014	Reunião de Trabalho	Benedetti	Rambo S
13/06/2014	Reunião de Festiva (Aniversário de Fundação do RC - 13/06/1974)	terceirizada	terceirizada
19/06/2014	<b>FERIADO MUNICIPAL - CORPUS CHRISTI</b>		
26/06/2014	<b>Reunião FESTIVA DE POSSE</b>	terceirizado	terceirizado

# CALENDÁRIO DE ATIVIDADES E EVENTOS

## LEGENDA

<span style="background-color: #00FF00; border: 1px solid black; display: inline-block; width: 15px; height: 10px;"></span> Reunião de Trabalho	27
<span style="background-color: #FFFF00; border: 1px solid black; display: inline-block; width: 15px; height: 10px;"></span> Reunião de Companheirismo	13
<span style="background-color: #FF0000; border: 1px solid black; display: inline-block; width: 15px; height: 10px;"></span> Reunião Festiva (Visita Governador, Pais, Mães, Natal, Posse)	5
<span style="background-color: #D3D3D3; border: 1px solid black; display: inline-block; width: 15px; height: 10px;"></span> Feriado/Folga Rotaria (5ª-feira)	4
<span style="background-color: #0000FF; border: 1px solid black; display: inline-block; width: 15px; height: 10px;"></span> Evento Rotario (Costelão/Pescaria/Expoterneira/Lenhas)	5

2013

JUNHO							
Sem	D	S	T	Q	Q	S	S
22							1
23	2	3	4	5	6	7	8
24	9	10	11	12	13	14	15
25	16	17	18	19	20	21	22
26	23	24	25	26	27	28	29
27	30						

JULHO							
Sem	D	S	T	Q	Q	S	S
27		1	2	3	4	5	6
28	7	8	9	10	11	12	13
29	14	15	16	17	18	19	20
30	21	22	23	24	25	26	27
31	28	29	30	31			

AGOSTO							
Sem	D	S	T	Q	Q	S	S
31					1	2	3
32	4	5	6	7	8	9	10
33	11	12	13	14	15	16	17
34	18	19	20	21	22	23	24
35	25	26	27	28	29	30	31

SETEMBRO							
Sem	D	S	T	Q	Q	S	S
36	1	2	3	4	5	6	7
37	8	9	10	11	12	13	14
38	15	16	17	18	19	20	21
39	22	23	24	25	26	27	28
40	29	30					

OUTUBRO							
Sem	D	S	T	Q	Q	S	S
40			1	2	3	4	5
41	6	7	8	9	10	11	12
42	13	14	15	16	17	18	19
43	20	21	22	23	24	25	26
44	27	28	29	30	31		

NOVEMBRO							
Sem	D	S	T	Q	Q	S	S
44						1	2
45	3	4	5	6	7	8	9
46	10	11	12	13	14	15	16
47	17	18	19	20	21	22	23
48	24	25	26	27	28	29	30

DEZEMBRO							
Sem	D	S	T	Q	Q	S	S
49	1	2	3	4	5	6	7
50	8	9	10	11	12	13	14
51	15	16	17	18	19	20	21
52	22	23	24	25	26	27	28
53	29	30	31				

2014

JANEIRO							
Sem	D	S	T	Q	Q	S	S
1				1	2	3	4
2	6	7	8	9	10	11	12
3	13	14	15	16	17	18	19
4	20	21	22	23	24	25	26
5	27	28	29	30	31		

FEVEREIRO							
Sem	D	S	T	Q	Q	S	S
5							1
6	2	3	4	5	6	7	8
7	9	10	11	12	13	14	15
8	16	17	18	19	20	21	22
9	23	24	25	26	27	28	

MARÇO							
Sem	D	S	T	Q	Q	S	S
9							1
10	2	3	4	5	6	7	8
11	9	10	11	12	13	14	15
12	16	17	18	19	20	21	22
13	23	24	25	26	27	28	29
14	30	31					

ABRIL							
Sem	D	S	T	Q	Q	S	S
14			1	2	3	4	5
15	6	7	8	9	10	11	12
16	13	14	15	16	17	18	19
17	20	21	22	23	24	25	26
18	27	28	29	30			

MAIO							
Sem	D	S	T	Q	Q	S	S
18					1	2	3
19	4	5	6	7	8	9	10
20	11	12	13	14	15	16	17
21	18	19	20	21	22	23	24
22	25	26	27	28	29	30	31

JUNHO							
Sem	D	S	T	Q	Q	S	S
23	1	2	3	4	5	6	7
24	8	9	10	11	12	13	14
25	15	16	17	18	19	20	21
26	22	23	24	25	26	27	28
27	29	30					

## CALENDÁRIO DE ANIVERSÁRIOS E DATAS COMEMORATIVAS

### JANEIRO

#### MÊS DA CONSCIENTIZAÇÃO ROTÁRIA

04	Aniversário	Lori Sonia, esposa do comp. Waldemar Blum
06	Aniversário	Luísa – Filha do comp. Airton e Lurdes Huppés
07	Aniversário	Alessandra – esposa do comp. Denis Reinehr
08	Casamento	Comp. Marcelo e Izabel Cristina Turra da Silveira
08	Aniversário	Fernanda Luisa, filha do comp Joelmir e Carine Zambonato Winck
10	Aniversário	Comp. Roque Bohnen
11	Aniversário	Ana Luísa, filha do comp José Henrique e Tatiana Weber
18	Aniversário	Comp. Airton Huppés
20	Casamento	Comp. Waldemar e Lori Blum
22	Aniversário	Evanice, esposa do companheiro Gilvane Dahmer
23	Aniversário	Ederson Rambo, filho do comp Sandro Rambo e Amara Lucia Werle
24	Aniversário	Comp. Ildo Corso
24	Casamento	Comp. Ildo e Neiva Maria Benedetti Corso
25	Aniversário	Ingrid, esposa do Comp. Wilson Eduardo Bolzan
26	Aniversário	Lorenzo Bertaiolli, neto do comp. Airton e Mª Salete Bertaiolli
28	Casamento	Comp. André e Leila Dal'Água

### FEVEREIRO

#### MÊS DA COMPREENSÃO MUNDIAL E ANIVERSÁRIO DO ROTARY (23/02)

02	Aniversário	Maria Eduarda, neta do comp. Irineu e Sedi Zart
08	Aniversário	Marcelino Junior, filho do comp. Marcelino e Janice Colla
11	Aniversário	Comp. Luís Cesar Reis
11	Aniversário	Bernardo Bertaiolli Mossmann, neto do comp. Airton e Mª Salete Bertaiolli
14	Aniversário	Comp. Irineu Antônio Zart
15	Aniversário	Karine, filha do comp. João Carlos e Zélia Reimann
15	Casamento	Comp. Vilson e Ingrid Bolzan
15	Aniversário	Gabriel Fabrício Turra, filho de Adriane Beatriz e Fábio José Turra
16	Aniversário	Alexandre, filho comp. Vilson e Ingrid Bolzan
17	Aniversário	João Arthur, filho do comp. Marcelo e Izabel Cristina Turra da Silveira
20	Aniversário	Adriane Beatriz Turra, esposa do comp Fabio José Turra
20	Casamento	Comp. Fabio José e Adriane Beatriz Turra
23	Casamento	Comp. Oscar e Lucia Maria Cassol
26	Aniversário	William Werle Borré, filho de Amara Lucia Werle e Sandro Luis Rambo
28	Casamento	Comp. Gerson Daniel e Elizabete Andrade

### MARÇO

#### MÊS DA ALFABETIZAÇÃO E SEMANA MUNDIAL DO ROTARACT

02	Aniversário	Sonia filha do comp. Waldemar e Lori Blum
03	Aniversário	Zélia Moreira, esposa do comp. João Carlos Reimann
04	Aniversário	Andreas, filho do comp. André e Leila Dal'Água
05	Aniversário	Comp. Sandro Luis Rambo
07	Aniversário	Comp. Fábio José Turra
08	Aniversário	Leticia, neta do comp. João Carlos e Zélia Reimann
15	Aniversário	Gabriel, filho do comp. Airton e Lurdes Huppés
16	Aniversário	Lurdes, esposa do comp. Airton Huppés
18	Aniversário	Comp. José Henrique Weber
21	Aniversário	Gabriel, filho do comp. Julinho e Vera Benedetti
22	Aniversário	Joanna, filha do comp. André e Leila Dal'Água, namorada do Comp Rafael
26	Aniversário	Lucas, filho do comp. Cristiano e Graziela Ceccon
26	Aniversário	Laura Blum, neta do comp. Waldemar e Lori Blum
28	Aniversário	Comp. Nelsis José Turra
31	Casamento	Comp. João Carlos e Zélia Reimann

**ABRIL**
**MÊS DA REVISTA ROTÁRIA**

03	Aniversário	Leila, esposa comp. André Dal'Água
03	Casamento	Comp. Roque e Miréia Bohnen
04	Aniversário	Luiza Blum, neta do comp. Waldemar e Lori Blum
05	Aniversário	Caroline, filha do comp. Luis César e Paulinéia Lottermann Reis
08	Aniversário	Eduardo, filho do comp. Luis César e Paulinéia Lottermann Reis
08	Aniversário	Comp Waldemar Blum
09	Aniversário	Vera, esposa do comp. Julinho Benedetti
10	Casamento	Comp. Nelsis José e Glaci Marlene Baisch Turra
12	Aniversário	Helena, filha do comp. Roque e Miréia Bohnen
13	Aniversário	Livia, filha do comp Marco Antonio e Viviane Tiecher da Silveira
17	Aniversário	Fabiola, filha do comp. Wilson e Ingrid Bolzan
19	Aniversário	Carlos, filho do comp. Waldemar Blum
19	Casamento	Comp. Cristiano e Graziela Ceccon Rambo
26	Aniversário	Fernanda, filha comp. Paulo e Maria do Carmo Tomasi

**MAIO**
**MÊS DA CONFERÊNCIA INTERNACIONAL**

01	Aniversário	Comp. Julinho Benedetti
03	Aniversário	Letícia Blum Pando, neta do comp. Waldemar e Lori Blum
07	Casamento	Comp. Fabiano e Aline Bender Cervi
08	Aniversário	Luma, filha do comp. Denis e Alessandra Reinehr
16	Aniversário	Comp. Denis Reinehr
20	Aniversário	Arthur Augusto, filho do Comp Sandro Luis Rambo e Amara Lucia Werle
28	Aniversário	Larissa, filha do comp. Cristiano e Graziela Ceccon
31	Aniversário	Comp. Alexandre Megier Classmann

**JUNHO**
**MÊS DOS GRUPOS DE COMPANHEIRISMO DO ROTARY e CONVENÇÃO INTERNACIONAL**

01	Casamento	Comp Sandro Luis Rambo e Amara Lucia Werle
01	Aniversário	Comp. Adriano Alberto Rambo
01	Aniversário	Thais, filha do comp. Oscar e Lucia Maria Cassol
04	Aniversário	Maria do Carmo, esposa do Comp. Paulo Ricardo Tomasi
04	Aniversário	Rita Maria, esposa do comp. Alsidio José Rodrigues da Silva
06	Aniversário	Francielle Panzenhagen Borges, namorada do comp Adriano Rambo
07	Aniversário	Comp. Marcelino Colla
10	Aniversário	Bernardo, filho do comp. Fabiano e Aline Bender Cervi
12	Aniversário	Vanessa, filha do comp. Airton e Maria Salete Bertaioli
12	Aniversário	Lavínia, filha do comp. Marco Antonio e Viviane Tiecher da Silveira

**JULHO****MÊS DA ALFABETIZAÇÃO**

01	Aniversário	Comp. Gerson Daniel
01	Aniversário	Lucas, filho do comp. Roque e Miréia Bohnen
03	Aniversário	Marcos Vinícius, filho comp. Ildo e Neiva Corso
03	Casamento	Comp. Luis Cesar e Paulinéia Lottermann Reis
06	Casamento	Comp. José Henrique e Tatiana Weber
07	Aniversário	Gustavo, filho do comp. Julinho e Vera Benedetti
07	Aniversário	André, filho do comp. Airton e Maria Salete Bertaiolli
10	Aniversário	Comp. Wilson Eduardo Bolzan
11	Casamento	Comp. Julinho e Vera Benedetti
11	Aniversário	Juliana, filha do comp. Paulo e Maria do Carmo Tomasi
12	Casamento	Casamento comp. Irineu e Sedi Zart
15	Aniversário	Nina, neta do comp. Paulo e M <sup>a</sup> do Carmo Tomsai
16	Aniversário	Comp. Airton José Bertaiolli
31	Aniversário	Isabella, filha do comp. Fabiano Cervi e Aline Bender Cervi

**AGOSTO****MÊS DO DESENVOLVIMENTO DO QUADRO SOCIAL E EXPANSÃO.**

03	Aniversário	Pablo Eduardo, filho do comp Alsidio José e Rita da Silva
07	Aniversário	Fernando, neto do comp. Paulo e M <sup>a</sup> do Carmo Tomasi
13	Aniversário	Comp. Fabiano Cervi
17	Aniversário	Grasiela Cecon Rambo, esposa do comp. Cristiano Rambo
20	Aniversário	Neiva Maria, esposa do comp. Ildo Corso
22	Aniversário	Rodrigo, filho comp. Airton e Maria Salete Bertaiolli
26	Aniversário	Glaci Marlene, esposa do comp. Nelsis José Turra

**SETEMBRO****MÊS DAS NOVAS GERAÇÕES**

04	Casamento	Comp. Denis e Alessandra Reinehr
07	Aniversário	Miréia, esposa do comp. Roque Bohnen
08	Aniversário	Sedi, esposa do comp. Irineu Zart
11	Aniversário	Tatiana, esposa do comp. José Henrique Weber
16	Aniversário	Yasmin, filha do comp. Denis e Alessandra Reinehr
16	Aniversário	Comp Alsidio José Rodrigues da Sila
24	Aniversário	Lucia Maria, esposa do comp. Oscar Cassol
25	Aniversário	Aline, esposa do comp. Fabiano Cervi

**OUTUBRO**
**MÊS DOS SERVIÇOS PROFISSIONAIS**

02	Aniversário	Jadson Cassol, filho de Oscar e Lucia Maria cassol
03	Aniversário	Rodrigo, filho do comp Alsidio José Rodrigues e Rita Maria da Silva
09	Aniversário	Comp. Marco Antônio da Silveira
11	Aniversário	Andressa Linéia, filha do comp. Nelsis e Glaci Marlene Baisch Turra
11	Aniversário	Augusto Bertaiolli, neto do comp. Airton e Mª Salete Bertaiolli
12	Aniversário	Jamile, filha do comp. João Carlos e Zélia Reimann
15	Aniversário	Luis Henrique, filho do comp. José Henrique e Tatiana Weber
16	Aniversário	Viviane Tiecher, esposa do comp. Marco Antonio da Silveira
20	Aniversário	Paulinéia Lottermann Reis, esposa do comp. Luis Cesar Reis
21	Casamento	Comp. Paulo e Maria do Carmo Tomasi
21	Aniversário	Comp Gilvane Dahmer
22	Casamento	Comp Gilvane e Evanice Dahmer
22	Aniversário	Izabel, esposa do comp Marcelo da Silveira e filha do comp. Nelsis J. e Glaci M B Turra
30	Aniversário	Eduardo Antônio, filho do comp. Irineu Antônio e Sedi Zart

**NOVEMBRO**
**MÊS DA FUNDAÇÃO ROTÁRIA E SEMANA DO INTERACT**

04	Aniversário	Candice, filha do comp. Paulo e Maria Carmo Tomasi
04	Aniversário	Karina, filha do comp. Paulo e Maria Carmo Tomasi
15	Aniversário	Comp. Cristiano José Rambo
16	Aniversário	Thiago Fernando, filho do comp Alsidio José e Rita Maria da Silva
21	Aniversário	Carine Zambonato, esposa do comp Joelmir Gustavo Winck
22	Aniversário	Comp Joelmir Gustavo Winck
23	Aniversário	Amara Lucia Werle, esposa do comp. Sandro Luis Rambo
24	Aniversário	Kathiane, filha do comp. Ildo e Neiva Corso
24	Aniversário	Comp. Oscar Cassol
27	Aniversário	Comp. Gilson Grando
27	Aniversário	Comp. João Carlos Reimann

**DEZEMBRO**
**MÊS DA FAMILIA ROTÁRIA**

03	Aniversário	Matheus, filho do comp. Marcelino e Janice Colla
03	Aniversário	Aline, noiva do comp. Alexandre Megier Classmann
14	Aniversário	Comp. Rafael Roman
15	Aniversário	Comp. Paulo Ricardo Tomasi
15	Aniversário	Elizabeth Andrade, esposa do comp. Gerson Daniel
21	Casamento	Comp. Airton e Maria Salete Bertaiolli
21	Aniversário	Bernardo, filho do comp. Julinho e Vera Benedetti
21	Aniversário	Eduardo, neto do comp. Paulo e Mª do Carmo Tomasi
25	Aniversário	Janice, esposa do comp. Marcelino Colla
26	Aniversário	Comp. Marcelo da Silveira
27	Aniversário	Comp. André Antônio Dal'Água
27	Casamento	Comp. Marco Antônio e Viviane Tiecher da Silveira
30	Casamento	Comp. Marcelino e Janice Colla
30	Aniversário	Maria Salete Bertaiolli
30	Casamento	Comp Alsidio José e Rita Maria Rodrigues da Silva (em memória)



## GALERIA DE EX-PRESIDENTES E LEMA ROTÁRIO

Nº	Nome do Ex-Presidente	Ano Rotário	Lema
1	EDIBALDO STIEGELMEIER	1974/1975	É hora de Agir
2	NESTOR EICKHOFF	1975/1976	Renove o Espírito de Rotary
3	ARISTIDES DE ALMEIDA	1976/1977	Eu Creio em Rotary
4	WILSON LUIZ DO CANTO	1977/1978	Servir para Unir a Humanidade.
5	HARDO BOETTGER	1978/1979	Estenda a sua Mão.
6	NELSON BRUNO ZACKSESKI	1979/1980	Que o ideal de Servir Ilumine o Caminho.
7	WALDEMAR BLUM	1980/1981	Encontremos tempo para servir
8	HENRIQUE BECKER FILHO	1981/1982	Compreensão e Paz Mundial através do Rotary
9	OLÍVIO JOÃO GRANDO	1982/1983	A humanidade é uma só, criemos Pontes de Amizade em todo o Mundo
10	ANTONIO CARLOS CAETANO	1983/1984	Compartilhemos Rotary.
11	ERNANI STIEGELMEIER	1984/1985	Descubra um novo Mundo de Serviços.
12	SELBI SCHWINGEL	1985/1986	Você é a Chave.
13	HONORATO FOLETTI	1986/1987	Rotary leva Esperança.
14	WALTER DE FREITAS FLORES	1987/1988	Rotarianos: Unidos para Servir Dedicados à Paz.
15	IVO JULIO FELSKE	1988/1989	Dê vida ao Rotary e Viva-o Intensamente!
16	ARNOLDO BOGO	1989/1990	Desfrute Rotary.
17	ROQUE BOHNEN	1990/1991	Valorize Rotary com Fé e Entusiasmo.
18	EUCLIDES CARPENEDO	1991/1992	Olhe mais além de Si Mesmo.
19	JOÃO CARLOS REIMANN	1992/1993	A verdadeira Felicidade está em ajudar o próximo.
20	GELSON COIMBRA WALTER	1993/1994	Acredite no que Faz. Faça aquilo em que acredita.
21	IRINEU ANTONIO ZART	1994/1995	Seja Amigo.
22	ELMO WINKELMANN	1995/1996	Atue com Integridade, Sirva com Amor, Trabalhe pela PAZ.
23	RAUL RONI TESCHE	1996/1997	Construa o Futuro com Ação e Visão.
24	ALDO ARTHUR FLECK	1997/1998	Mostre que Rotary se Interessa.
25	ELMO WINKELMANN	1998/1999	Torne Real seu Sonho de Rotary.
26	GILSON GRANDO	1999/2000	Aja com coerência, Confiança e Continuidade
27	PAULO RICARDO TOMASI	2000/2001	Criar Consciência, ser atuante.
28	MARCOANTONIO FRANZEN	2001/2002	A Humanidade é a nossa missão.
29	VILSON EDUARDO BOLZAN	2002/2003	Plante sementes do Amor.
30	AIRTON JOSE BERTAIOLLI	2003/2004	Dê a mão ao Próximo.
31	ILDO CORSO	2004/2005	Celebremos Rotary
32	ANDRÉ DAL' AQUA	2005/2006	Dar de Si Antes de Pensar em Si.
33	ELMO WINKELMANN	2006/2007	Mostremos o Caminho.
34	ROQUE BOHNEN	2007/2008	Rotary Compartilha.
35	ROQUE BOHNEN	2008/2009	Realizemos os Sonhos
36	ELMO WINKELMANN	2009/2010	O Futuro do Rotary Está em Suas Mãos.
37	DENIS REINEHR	2010/2011	Fortalecer Comunidades Unir Continentes.
38	JULINHO ALBERTO BENEDETTI	2011/2012	Conheça a si Mesmo para Envolver a Humanidade.
39	MARCELINO COLLA	2012/2013	Paz Através do Servir.
40	JOSÉ HENRIQUE WEBER	2012/2013	Viver Rotary Transformar Vidas.

## GALERIA DE FUTUROS PRESIDENTES

Nº	Nome do Futuro Presidente	Ano Rotário	Lema
41	NELSIS JOSÉ TURRA	2014/2015	
42	GERSON LUIS BAU DANIEL	2015/2016	
43	MARCELO DA SILVEIRA	2016/2017	
44	FABIANO CERVI	2017/2018	
45	CRISTIANO JOSÉ RAMBO	2018/2019	
46	AIRTON HUPPES	2019/2020	

## COMPANHEIROS LAUREADOS

Nº	Nome do Companheiro	Título	Gestão do Presidente	Ano Rotário
1	EDIBALDO STIEGELMEIER	Paul Harris	Gelson Coimbra Walter	1993/94
2	HARALDO BOETGER	Paul Harris	Elmo Winkelmann	1998/99
3	AIRTON JOSE BERTAIOLLI	Paul Harris	Paulo Ricardo Tomasi	2000/01
4	ELMO WINKELMANN	Paul Harris	Marcoantônio Franzen	2001/02
5	HENRIQUE BECKER FILHO	Paul Harris	Airton Jose Bertaiolli	2003/04
6	WALDEMAR BLUM	Paul Harris	Airton Jose Bertaiolli	2003/04
7	JOÃO CARLOS REIMANN	Paul Harris	Ildo Corso	2004/05
8	ILDO CORSO	Paul Harris	Roque Bohnen	2007/08
9	IRINEU ANTONIO ZART	Paul Harris	Roque Bohnen	2007/08
10	ROQUE BOHNEN	Paul Harris	Roque Bohnen	2008/09
11	WILSON EDUARDO BOLZAN	Paul Harris	Elmo Winkelmann	2009/10
12	PAULO RICARDO TOMASI	Paul Harris	Elmo Winkelmann	2009/10
13	AIRTON JOSE BERTAIOLLI	Safira	Elmo Winkelmann	2009/10
14	WALDEMAR BLUM	Safira	Denis Reinehr	2010/11
15	ELMO WINKELMANN	Safira	Denis Reinehr	2010/11
16	GILSON ANTONIO GRANDO	Paul Harris	Denis Reinehr	2010/11
17	ANDRÉ ANTONIO DAL AQUA	Paul Harris	Denis Reinehr	2010/11
18	DENIS REINEHR	Paul Harris	Julinho Alberto Benedetti	2011/12
19	JULINHO ALBERTO BENEDETTI	Paul Harris	Julinho Alberto Benedetti	2011/12
20	JOÃO CARLOS REIMANN	Safira	Julinho Alberto Benedetti	2011/12
21	NELSIS JOSE TURRA	Paul Harris	Marcelino Colla	2012/13
22	JOSE DA SILVA CUNHA em memória	Paul Harris	Marcelino Colla	2012/13

## INTERCAMBISTAS E BOLSAS EDUCACIONAIS

Nº	INTERCAMBISTAS IGE	PAÍS	ANO
01	GILSON ANTÔNIO GRANDO	MÉXICO	1988
02	ROBERTO DE OLIVEIRA	ESTADOS UNIDOS	1996
03	MARA SIMONE BONFANTI	DINAMARCA	1997
04	MARLI TEREZINHA SCHWEIG	ALEMANHA	2000
05	MAURO ALBERTO NUSKE	CORÉIA DO SUL	2002
06	ENEIDA SCHERER	ÁFRICA	2004
07	JEAN CARLOS STUMP ZANETTE	ESTADOS UNIDOS	2005
08	ELAINE HOFFMANN	ÍNDIA	2007
09	DAIANE VALDAMERI	ESTADOS UNIDOS/CANADÁ	2011
10	PABLO DIEGO SCHRAMMEL	ESTADOS UNIDOS	2013

Nº	BOLSAS EDUCACIONAIS	PAÍS	ANO
01	MAURO ALBERTO NUSKE	ÁFRICA DO SUL	2007
02	LEANDRO SIEBEN	ESPANHA	2008

Nº	INTERCAMBISTAS NACIONAIS	CLUBE PARCEIRO	PERÍODO
	TAINARA CAROLINA SIEBEN	ROTARY CLUB DE ARAGUAINA TO	Fevereiro 2010
	BRUNA WINKELMANN	ROTARY CLUB DE ARAGUAINA TO	Fevereiro 2010
	KATHLEE BORGES DA SILVA	ROTARY CLUB DE ARAGUAINA TO	Fevereiro 2010

## CONSELHO DIRETOR - CASA DA AMIZADE



Cargo	Nome	e-mail	Telefone	Celular
Presidente	Tatiana C. R. Weber	tatianadh@hotmail.com	3535-8153	91824622
Vice-Presidente	Miréia Bohnen	mbohnen@tj.rs.gov.br		99790511
1ª Secretária	Aline Bender Cervi	alinecatu@yahoo.com.br	3535.3643	96548343
2ª Secretária	Izabel Cristina Turra Silveira	izabel@portalturra.com.br		99028156
1ª Tesoureira	Paulínia L. Reis	paulineia@reiflex.com.br	3535.2555	9622.7105
2ª Tesoureira	Lígia de Moura		3535.2899	96432131
1ª Protocolo	Lourdes B. Huppés	alhuppés@luanett.com.br		96264819
2ª Protocolo	Alessandra C. Reinehr	reinehr@mksnet.com.br	3535.3037	99789383
Representante Coordenadoria	Leonida da Silveira Kerwald	leonidakk@gmail.com	3535.1369	96962246
Coordenadora Social	Maria Salete Bertaiolli	saletebert@gmail.com	3535.1453	91864713

### COORDENADORAS DE PROJETOS E ATIVIDADES

- PROJETO ALUNO NOTA 10: Eloisa Schwingel e Leonida Kehrwald
- COSTELÃO ROTÁRIO: Esposa do Rotariano responsável
- EXPOTERNEIRA: Esposa do Rotariano responsável
- PEDÁGIO APAE E LAR DOS IDOSOS: Terezinha Iwanowski e Marisa Schaeffer
- DIA DOS PAIS: Alessandra Reinehr e Lourdes Huppés
- ENCONTRO NACIONAL:
- ELES E ELAS NA PASSARELA:
- PROJETO VEM SER – IMAMA: Idalina Cobalchini
- PLANEJAMENTO ESTRATÉGICO: Tatiana Weber

## CONSELHO DIRETOR – ROTARACT CLUB



### Organograma Sintetizado – Rotaract Club

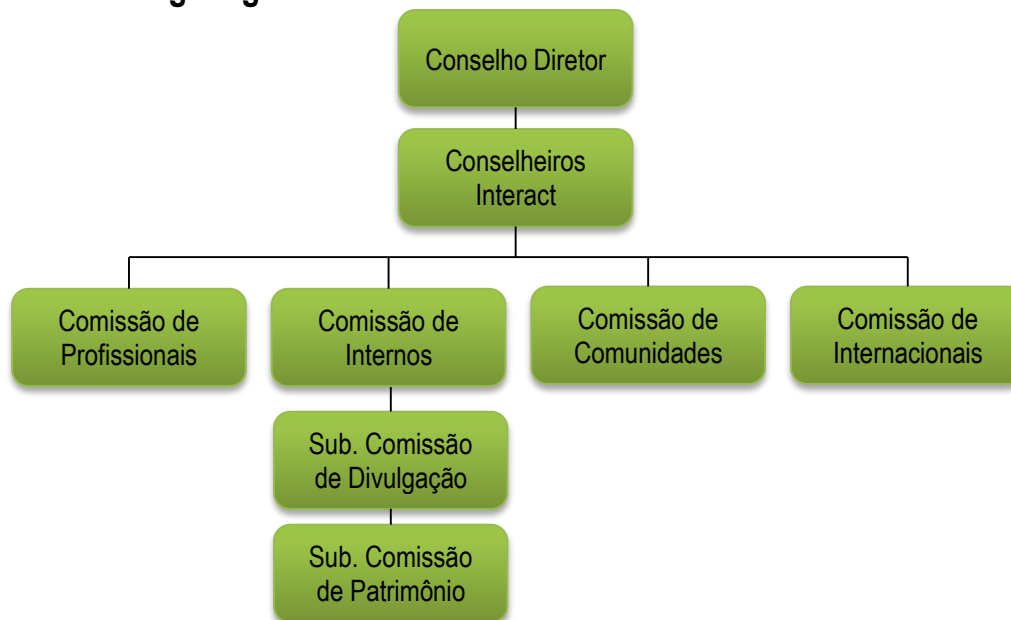

### Organograma Detalhado – Rotaract Club

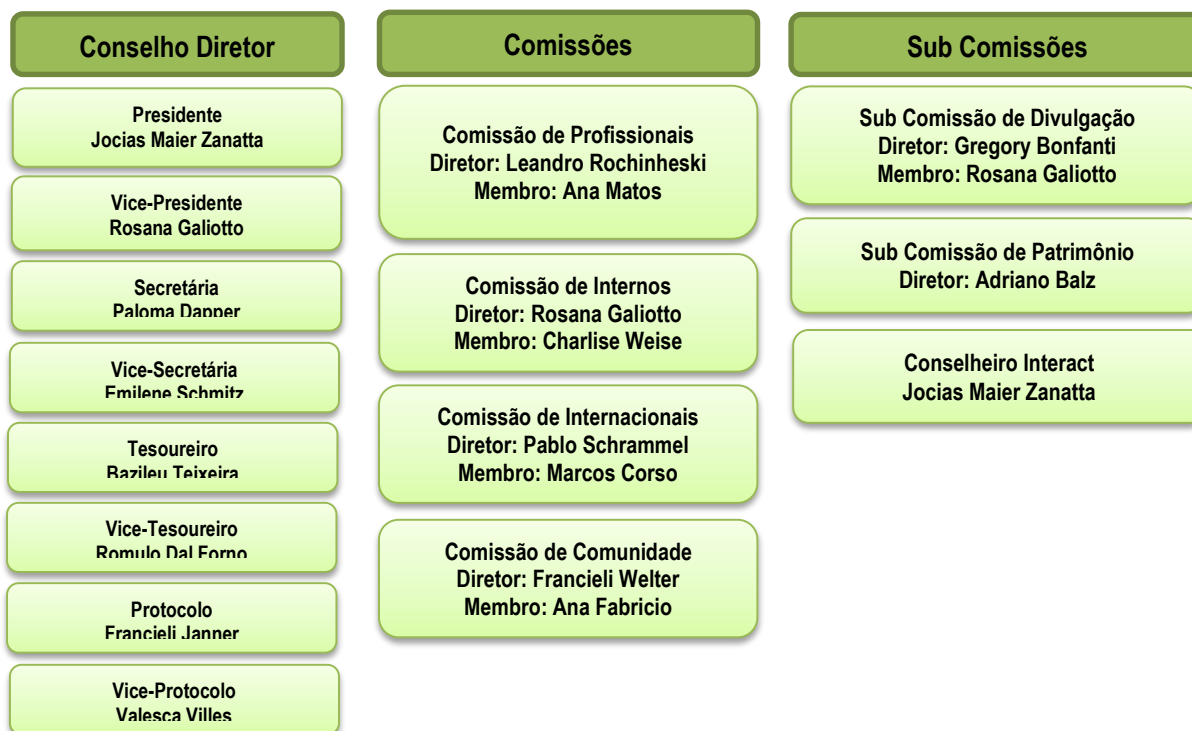

### Companheiros e contatos

Cargo	Nome	e-mail	Telefone
Presidente	Jocias Maier Zanatta	<a href="mailto:josk85@hotmail.com">josk85@hotmail.com</a>	(55) 8148-1014
Vice-Presidente	Rosana Galiotto	<a href="mailto:rosanagaliotto@gmail.com">rosanagaliotto@gmail.com</a>	(55) 9921-1084
Secretária	Paloma Dapper	<a href="mailto:paloma_dapper@hotmail.com">paloma_dapper@hotmail.com</a>	(55) 9949-7928
Vice – Secretária	Emilene Schmitz	<a href="mailto:emy_tm@hotmail.com">emy_tm@hotmail.com</a>	(55) 9697-6024
Tesoureiro	Bazileu Teixeira	<a href="mailto:bazileu_teixeira@sicredi.com.br">bazileu_teixeira@sicredi.com.br</a>	(55) 9644-2121
Vice – Tesoureiro	Romulo Dal forno	<a href="mailto:romulo_fino@hotmail.com">romulo_fino@hotmail.com</a>	(55) 9148-9169
Protocolo	Francieli Janner	<a href="mailto:francielianner27@yahoo.com.br">francielianner27@yahoo.com.br</a>	(55) 9992-3775
Vice – Protocolo	Valesca Villes	<a href="mailto:valesca_villes@hotmail.com">valesca_villes@hotmail.com</a>	(55) 9997-3577
Comissão de Serviços Profissionais	<b>Diretor:</b> Leandro Rochinheski	<a href="mailto:lleandrokurtz@gmail.com">lleandrokurtz@gmail.com</a>	(55) 9605-5090
	Membro: Ana Matos	<a href="mailto:ananonnemachermatos@gmail.com">ananonnemachermatos@gmail.com</a>	(55) 8402-4600
Comissão de Serviços Internos	<b>Diretor:</b> Rosana Galiotto	<a href="mailto:rosanagaliotto@gmail.com">rosanagaliotto@gmail.com</a>	(55) 9921-1084
	Membro: Charlise Weise	<a href="mailto:charliseweise@gmail.com">charliseweise@gmail.com</a>	(55) 9604-5993
Sub-Comissão de Divulgação	<b>Diretor:</b> Gregori Bonfanti	<a href="mailto:gregory_bonfanti@hotmail.com">gregory_bonfanti@hotmail.com</a>	(48) 8855-4544
	Membro: Rosana Galiotto	<a href="mailto:rosanagaliotto@gmail.com">rosanagaliotto@gmail.com</a>	(55) 9921-1084
Sub-Comissão de Patrimônio	<b>Diretor:</b> Adriano Balz	<a href="mailto:nano.balz@hotmail.com">nano.balz@hotmail.com</a>	(55) 9967-8885
Comissão de Serviços Internacionais	<b>Diretor:</b> Pablo Diego Schrammel	<a href="mailto:pablorgs@gmail.com">pablorgs@gmail.com</a>	(55) 9696-9033
	Membro: Marcos Corso	<a href="mailto:corso_sm@yahoo.com.br">corso_sm@yahoo.com.br</a>	(55) 9973-9307
Comissão de Serviços a Comunidade	<b>Diretor:</b> Francieli Welter	<a href="mailto:francieliadriani@gmail.com">francieliadriani@gmail.com</a>	(55) 9903-3629
	Membro: Ana Fabricio	<a href="mailto:ana00fabricio@hotmail.com">ana00fabricio@hotmail.com</a>	(55) 9982-3427

### Pano de Metas Gestão 2013/2014 – Rotaract Club

Metas	Comissão Responsável	Período
Auxilio ao Rotary no Costelão	Conselho Diretor	Anual
Acamparact de Férias	Comissão de Internos	Janeiro\2014
Atualizar Periodicamente as ferramentas de Divulgação	Sub Comissão de Divulgação	Mensal
Festiva De Integração dos Sócios	Comissão de Internos	Mensal
Manter Quadro Social Acima de 18 Associados	Todos os Companheiros	Toda Gestão
Projeto dia do Profissional	Comissão de Profissionais	Junho\2014
Projeto Calendários Rotaract Club	Todos os Companheiros	Novembro\2013
Projeto dia da Criança Lar Bom Pastor	Comissão de Comunidades	Outubro\2013
Projeto Concurso de Poesias	Comissão de Comunidades	Setembro\2013
Projeto de Odontologia	Comissão de Comunidades	Abril\2014
Projeto Iluminação Marco do Rotaract na Av. Santa Rosa.	Sub Comissão de Patrimônio	Março\2014
Projeto Entrevista de Emprego e Confecção de Currículo	Comissão de Comunidades	Março\2014
Projeto Limpeza e Conscientização de Bairro	Comissão de Comunidades	Anual
Projeto Festa em Parceria com Armazém Liquid	Todos os Companheiros	Anual





## CONSELHO DIRETOR – INTERACT CLUB

CARGO	NOME	E-MAIL	CELULAR
Presidente	Luciano Henrique Scherer Rossi	luciano_hrossi@hotmail.com	5599212065
Vice-presidente	Talyssa Rupp	talyssa.rupp.92@facebook.com	5597185118
Secretária	Bruna Luísa Picco	bruna.picco@hotmail.com	5596857210
Vice-Secretário	Julia Cornelius	juliacornelius.s@hotmail.com	5599165969
Tesoureiro	Jean Carlo Dalberto	jean.carlo1998@hotmail.com	5596296254
Vice Tesoureiro	Patrick Muller Depner	patrickmdepner@gmail.com	5599214209
Protocolo	Lucas Rossi		
Vice Protocolo	Luisa Spohr	luisa.spohr@hotmail.com	
Serviços Internos	Junior Sieben	junior.sieben@hotmail.com	5596973359
	Talyssa Rupp	talyssa.rupp.92@facebook.com	5597185118
	Gabriele Maier Zanatta	bibilindinha8@hotmail.com	5599972918
Serviços Imagem Pública	Luisa Spohr	luisa.spohr@hotmail.com	
	Patrick Muller Depner	patrickmdepner@gmail.com	5599214209
	Matheus Colla	Matheus_Colla@hotmail.com	5596458192
Serviços à Comunidade	Luisa Spohr	luisa.spohr@hotmail.com	
	Marcelino Colla	junior_colla@hotmail.com	5596462089
	Greice Welter	greice.welter@hotmail.com	5599042208
Serviços Profissionais	Júlia Cornelius	juliacornelius.s@hotmail.com	5599165969
	Gabriele Maier Zanatta	bibilindinha8@hotmail.com	5599972918
	Igor Shardong	Igor_schardong@hotmail.com	5596243384
Serviços Internacionais	Luciano Rossi	luciano_hrossi@hotmail.com	5599212065
	Lucas Teshe	lol_teshe_lol@hotmail.com	5597039618
	Leonardo Bender	leo_10_bender@hotmail.com	5599638581
	Andressa Sipert	dessasiper@hotmail.com	5596229092
Patrimônio	Luiz Henrique Herrmann	luiz.herrmann@outlook.com	5596227309
	Jean Carlo Dalberto	jean.carlo1998@hotmail.com	5596296254
Patrimônio	Lucas Rossi		
	Ramon Sartor	ramoncsartor@hotmail.com	5596075020
	Luiz Henrique Herrmann	luiz.herrmann@outlook.com	5596227309
	Lauren Andreotti	lauren-andreotti@hotmail.com	5599114261

### Plano de Metas Gestão 2013/2014 – Interact Club

Metas	Comissão Responsável	Período
Auxílio ao Rotary no Costelão	Conselho Diretor	Anual
Divulgar os projetos realizados nos meios de comunicação	Avenida Imprensa	Mensal
Festiva De Integração dos Sócios	Avenida de Internos	Mensal
Manter o quadro social com no mínimo 15 companheiros	Todos os Companheiros	Toda Gestão
Projeto doação de seis cestas básicas	Serviços a comunidade	Toda Gestão
Projeto Ana Paula Almeida	Todos os Companheiros	Agosto/Setembro 2013
Projeto Interact na Escola	Todos os Companheiros	Agosto/2013
Projeto Chá do Interact	Todos os companheiros	Agosto/2013
Projeto Fogão	Todos os companheiros	Indefinido
Procurar fazer o máximo pela comunidade	Todos os companheiros	Toda Gestão





DIRETORIA DO NRDC



Cargo	Nome	Nascimento	Telefone
Presidente	MOACIR SCHNEDIKE	14/01/1969	(55) 96768919
Vice-Presidente	INACIO WESCHENFELDER	18/12/1963	(55) 96031749
Secretaria	SIRLEI WOICIEKOSKI WEISE	02/08/1966	(55) 96144414
II Secretario	VILSON WEISE	19/03/1967	(55) 96599713
Tesoureiro	ELMAR PAULUS	18/11/1968	(55) 99332820
II Tesoureiro	MARCOS MEZETA		(55) 96144599

## ENDEREÇOS ELETRÔNICOS

- 🌐 Site da The Rotary Foundation no Brasil: [www.abtrf.org.br](http://www.abtrf.org.br)
- 🌐 Site oficial do Rotary: [www.rotary.org](http://www.rotary.org)
- 🌐 Site oficial Rotary Brasil: [www.rotary.org.br](http://www.rotary.org.br)
- 🌐 Site Revista Brasil Rotário: [www.brasil-rotario.com.br](http://www.brasil-rotario.com.br)
- 🌐 Site oficial do distrito: [www.districto4660.org.br](http://www.districto4660.org.br)
- 🌐 Site do Rotary Club Três de Maio: <http://www.rotary3demaio.org.br>
- 🌐 Blog do Rotaract Club Três de Maio: <http://rotaracttm.blogspot.com>
- 🌐 Blog do Interact Club Três de Maio: <http://interacttm.blogspot.com>

## CONTATOS NA GOVERNADORIA - 4660

### 🌐 Governador Distrito

Nome: *DERCI DA SILVA MORAES*  
 Telefones: (55) 3312 2370 ou (55)84118000  
 e-mail: [moraes.rotaryd4660.gov13.14@gmail.com](mailto:moraes.rotaryd4660.gov13.14@gmail.com)  
 Esposa: *Maria do Carmo*  
 Telefones: (55) 3312 8868 ou (55)84117000

### 🌐 Secretário Geral

Nome: *Jorge Carneiro*  
 Telefones: (55) 84013102  
 e-mail: [jorgecarneiro@terra.com.br](mailto:jorgecarneiro@terra.com.br)

### 🌐 Secretária Executiva

Nome: *Verônica*  
 Telefones: (55) 99963880  
 e-mail: [vmaliska@terra.com.br](mailto:vmaliska@terra.com.br)

### 🌐 Governador Assistente – Área 14

Nome: *Edo Godoy*  
 Telefones: (55) 55 3537-1901 ou (55)55 9128-1372  
 e-mail: [edo.godoy@hotmail.com.br](mailto:edo.godoy@hotmail.com.br)

## EVENTOS DISTRITAIS 2013/2014

Data	Evento	Local
09/03/2013	Seminário de Treinamento da Equipe Distrital	Santo Ângelo
22/03/2013	Seminário Treinamento dos Governadores Assistentes-GATS	São Miguel das Missões
23/03/2013	Seminário Treinamento dos Presidentes Eleitos PETS	São Miguel das Missões
27/04/2013	Assembleia Distrital (41ª)	URI - Santo Ângelo
29/06/2013	Posse da Governadoria, Equipe, Assistentes, Presidentes	Clube Gaúcho-Stº Ângelo
10/08/2014	Seminário Fundação Rotária e Desenvolvimento Rotário	Ijuí ou Panambi
10/08/2014	Seminário Distrital de Capacitação e Imagem Pública	Ijuí ou Panambi
	Seminário Distrital do RYLA	
30/05/2014	41ª Conferência Distrital (30-31/05 - 01/06/2014)	Clube Gaúcho-Stº Ângelo

## INFORMAÇÕES SOBRE ROTARY

### OBJETIVOS DE ROTARY

O objetivo de Rotary e nossa razão de ser é fomentar e estimular o ideal de Servir, como base de todo o empreendimento digno promovendo e apoiando:

- Primeiro: o desenvolvimento do Companheirismo como elemento capaz de proporcionar oportunidades de servir.
- Segundo: o reconhecimento do mérito de toda a ocupação útil e a difusão das normas de ética profissional.
- Terceiro: a melhoria da comunidade para conduta exemplar de cada um na sua vida pública e privada.
- Quarto: a aproximação dos profissionais de todo o mundo, visando a consolidação das boas relações, da cooperação e da paz entre as nações.

### A PROVA QUADRUPLA

Do que nós pensamos, dizemos ou fazemos:

1. É VERDADE? Embora livres para afirmar ou negar, não temos o direito de falsear a verdade.
2. É JUSTO para todos os interessados? Na igualdade de tratamento provamos nosso espírito de justiça.
3. Criará BOA VONTADE e MELHORES AMIZADES? Para criarmos Boa Vontade e conquistarmos Melhores Amizades, devemos antes provar o nosso desejo de servir, mesmo que isto nos custe muito trabalho e dedicação.
4. Será BENÉFICO para todos os interessados? Beneficiar um ou poucos é fácil, o importante é levar o Benefício de nossos atos para todos.

### DECLARAÇÃO PARA EXECUTIVOS E PROFISSIONAIS ROTARIANOS

Como rotariano, no exercício de minha profissão ou condução de meus negócios, devo observar as seguintes normas:

1. CONSIDERAR minha ocupação como uma oportunidade adicional para servir.
2. SER FIEL à letra e ao espírito do Código de Ética da minha ocupação, às leis do meu país e ao padrão moral de minha comunidade.
3. FAZER todo o possível para dignificar a minha ocupação e promover os altos padrões éticos no seu exercício.
4. SER JUSTO com meu empregador, empregados, associados, concorrentes, clientes, público e todos aqueles com os quais mantenho relacionamento comercial ou profissional.
5. RECONHECER o respeito devido a todas as ocupações úteis à sociedade, assim como a dignidade inerente a elas.
6. OFERECER os meus conhecimentos profissionais para propiciar oportunidades aos jovens, para atender as necessidades especiais de outros e para melhorar a qualidade de vida de minha comunidade.
7. SER HONESTO na propaganda que fizer e em todas as apresentações ao público relativas à minha empresa ou profissão.
8. NÃO PROCURAR OBTER de um rotariano, nem lhe outorgar, um privilégio ou uma vantagem que não sejam normalmente concedidos num relacionamento comercial ou profissional

### O EMBLEMA

O emblema oficial do Rotary é o distintivo Rotário. Uma roda tem sido o símbolo do Rotary desde o seu começo. O primeiro desenho da roda foi feita por Montague Bear, rotariano de Chicago que projetou uma simples roda de trem, com alguns traços ao seu redor para dar uma perspectiva de movimento. A roda foi projetada para transmitir a ideia de civilização em movimento.

Em 1922 foi deliberado que todos os Rotary deveriam adotar o símbolo, que passaria a ser exclusivo dos rotarianos. Assim, em 1923 a atual roda de engrenagem, com 24 dentes e seis raios, foi adotada como símbolo para então Associação do Rotary Internacional. Um grupo de engenheiros opinou que uma roda de engrenagem era mecanicamente impossível e que, portanto, seria necessário que a mesma continuasse, em seu centro, um rasgo de chaveta. Consequentemente, em 1923, o rasgo da chaveta foi anexado, e o símbolo, como é hoje conhecido, foi adotado como o emblema oficial do Rotary Internacional.

### **SIGNIFICADO DO EMBLEMA**

Os 24 dentes da nossa roda dentada representam as 24 horas do dia onde cada rotariano deve viver Rotary em ação e pensamento.

Os seis raios representam as qualidades essenciais do rotariano em relação a:

- ☉ **FAMÍLIA** – ser bom chefe de família.
- ☉ **AÇÃO** – Cumprir os deveres de cidadão.
- ☉ **AMIZADE** – Cultivar a capacidade de fazer e manter amigo.
- ☉ **PROFISSÃO** – Ter ética profissional, agindo sempre de acordo com os princípios rotários.
- ☉ **RELIGIÃO** – Respeitar normas e princípios religiosos.
- ☉ **INSTITUIÇÃO** – Manter a integração no movimento rotário, cooperando sempre.

A cor dourada significa nobreza e legitimidade dos propósitos rotários.

A cor azul lembra o firmamento, indicando a universalidade e elevação dos mesmos propósitos.

### **USO DO EMBLEMA**

Esse distintivo deve ser usado sempre pelo rotariano, dentro e fora das reuniões, na cidade ou em viagens, principalmente em viagens, como elemento de identificação. Ele nos dá excelentes oportunidades de prestar serviços a companheiros de outras regiões e também sermos atendidos por outros companheiros quando em viagem, em casos de necessidade. O distintivo é de restrito e exclusivo uso dos Rotary Clubes e dos rotarianos. Além dos usos autorizados, ele pode ser usado também em adesivos de parabrisa de veículo usado por rotarianos e familiares. Não se pode usar o emblema de Rotary em qualquer impresso ou similar que envolve o assunto comercial, de interesse ou proveito próprio.

### **BANDEIRA ROTÁRIA**

A primeira bandeira foi hasteada em janeiro de 1905, na cidade de Kanzas, Missouri – EUA. E, em 1922, uma pequena bandeira rotária foi hasteada no Polo Sul, pelo Almirante Rychard Byrd, sócio de Rotary Club de Winchester – Virgínia – EUA. Quatro anos após o Almirante hasteou a bandeira rotária no Polo Norte. Uma bandeira foi oficialmente adotada pelo Rotary Internacional em 1929, durante a Convenção de Dallas – Texas – EUA. A bandeira do Rotary foi levada ao espaço pela primeira vez pelo astronauta Frank Bornamn, sócio do Rotary Club do Centro Espacial de Huston.

### **SINO**

O sino representa a disciplina e a ordem que deve dominar o ambiente das reuniões, principalmente quando a atenção que deve ser dispensada pelos rotarianos, quando das instruções rotárias, das palestras proferidas e das informações do protocolo e do secretário, além as informações transmitidas pelo presidente. Ele marca o tempo e o trabalho, O primeiro toque do sino ocorre para informar o início da reunião rotária. Somente após o toque do sino é que a reunião em Rotary está oficialmente aberta. Todos os presentes deverão ficar em pé. Idêntico procedimento acontece para representar o final da reunião e a saudação ao Pavilhão Nacional.

### **MARTELO**

O martelo simboliza a autoridade, a investidura do cargo maior, na hierarquia do Rotary. A exemplo do que ocorre nas reuniões maiores do Poder Judiciário, quando o Juiz, através do martelo, faz lembrar os presentes a sua autoridade máxima.

Quando da transmissão do cargo, o Presidente que está concluindo seu mandato, executa a última batida de martelo no Sino e, imediatamente, entrega o martelo ao Presidente que está tomando posse, simbolizando a transferência da autoridade que até então estava investido.

